



Welkom in uw nieuwe winkel !
Assendorperstraat 84 te Zwolle

€ 24.000,- per jaar



Eva Olde Rikkert

BEDRIJFSMAKELAAR

EVA@RODENBURG.NL



Download hier de
contactgegevens

Op het gebied van bedrijfshuisvesting heeft Rodenburg Bedrijfsmakelaars een reputatie hoog te houden.

We onderscheiden voor u vijf marktsegmenten die alle gespecialiseerde afdelingen bedienen: bedrijfsruimten, kantoorruimten, winkels, horeca en huisvestingsvraagstukken in brede zin.

Rodenburg Bedrijfsmakelaars maakt onderdeel uit van Dynamis Vastgoedconsultants en Makelaars, één van de grootste makelaarsorganisaties van Nederland. Het samenwerkingsverband bestaat uit dertien regionale makelaars met meer dan vijftig vestigingen verspreid door heel Nederland.

Zie voor aanvullende informatie: rodenburg.nl.



Inhoudsopgave

KENMERKEN

OVER HET OBJECT

FOTO'S

KADASTRALE KAART

LOCATIE

BESTEMMINGSPLAN

MEDEWERKERS

AANVULLENDE DIENSTVERLENING

ONS WERKGEBIED

PLAN EEN BEZICHTIGING



Hoofdkenmerken

HUURPRIJS	€ 24.000, - per jaar
BTW VAN TOEPASSING	Ja
HOOFDBESTEMMING	Detailhandel
BOUWJAAR	1907
BOUWVORM	Winkelruimte
ONDERHOUD BINNEN	Goed
ONDERHOUD BUITEN	Goed
TOTALE OPPERVLAKTE	Circa 108 m ²

Over het object

Gelegen op een uitstekende zichtlocatie!

TE HUUR: Ideale winkelruimte op zichtlocatie in de bruisende Assendorperstraat!

ALGEMEEN

Ben jij een enthousiaste ondernemer en op zoek naar een compacte maar praktische winkelruimte op een toplocatie? Dan is dit jouw kans!

Deze praktische winkelruimte ligt aan het begin van de levendige Assendorperstraat, een drukbezochte wijkwinkelstraat op loopafstand van de binnenstad. Met een opvallende pui en kleurrijke gevel springt jouw zaak direct in het oog.

Wat maakt deze locatie zo aantrekkelijk?

- Constante passantenstroom dankzij publiekstrekkers zoals Jumbo, Action, een juwelier, verswinkel, feestwinkel, bakker, kledingwinkels en diverse horecagelegenheden.
- Perfecte zichtlocatie voor maximale exposure van jouw merk.
- Veelzijdige mogelijkheden; ideaal voor een start-up, kledingboetiek, audicien of een speciaalzaak in het hogere segment.
- Goed bereikbaar met de fiets, auto en het openbaar vervoer.

OMGEVING

De Assendorperstraat kenmerkt zich als één van de drukste buurtwinkelstraten en doet dienst als wijkwinkelcentrum. Door de aanwezigheid van vele speciaalzaken, landelijke, regionale en plaatselijke retailers komen tevens veel bezoekers van buiten de wijk naar deze winkelstraat. Tevens zijn veel kleinschalige horecabedrijven gevestigd.

BEREIKBAARHEID

De Assendorperstraat ligt op een steenworp afstand van de gezellige binnenstad van Zwolle. Deze straat is dan ook een drukke verbindingsweg tussen het stadscentrum en Zwolle-Zuid. Voor voetgangers vanuit het centrum is de wijk snel en eenvoudig te bereiken. Op korte loopafstand bevindt zich een aantal bushaltes.

Voor het pand kan (betaald) geparkeerd worden en op loopafstand, aan de Van Karnebeekstraat is een (betaald) parkeerterrein gelegen.

METRAGE

Totaal: Circa 108 m²

Circa 94 m² winkelloppervlak

Circa 6 m² personeelsruimte

Circa 8 m² kelder

BESTEMMING

Bij de gemeente Zwolle valt het onderhavige onroerend goed in het vigerende bestemmingsplan 'Assendorp'. De bestemming van het perceel is: 'Detailhandel-Bovenwoning'. Voor verdere informatie inzake het bestemmingsplan wordt verwezen naar de site van het Omgevingsloket.

OPLEVERINGSNIVEAU

Casco, voorzien van de volgende voorzieningen:

- Bestaande vloer-, wand- en plafondbewerking;
- Cv ketel met radiatoren;
- Airco unit;
- Bestaande pantry met close in boiler;
- Bestaand toilet.

HUURPRIJS

€ 24.000,- per jaar, te vermeerderen met BTW.

AANVAARDING

In overleg.

Voor nadere informatie en/of een bezichtiging kunt u contact opnemen met:

Rodenburg Bedrijfsmakelaars

Aagje Dekenstraat 51

8023 BZ Zwolle

Tel: 038 - 422 22 22

Voorwaarden & uitgangspunten

Huurbetaling

Per maand vooruit te betalen.

Huurtermijn

Verhuurder opteert voor een vijfjarige huurtermijn.

Omzetbelasting

Er is sprake van een BTW-belaste verhuur.

Huurprijsaanpassing

De huurprijs zal jaarlijks worden aangepast overeenkomstig de maandprijsindexering volgens de CBS-cijfers 'alle huishoudens', voor het eerst 1 jaar na huuringangsdatum.

Zekerheidsstelling

Waarborgsom ter grootte van een bruto betalingsverplichting van drie maanden betalingsverplichting.

Huurovereenkomst

De te sluiten huurovereenkomst zal worden opgemaakt met als basis het model dat door de Raad van Onroerende Zaken (ROZ) is vastgesteld op 14 december 2022 en op 19 december 2022 met bijbehorende Algemene Bepalingen is gedeponereerd bij de griffie van de rechtbank te Den Haag en aldaar ingeschreven onder nummer 2022/36.

Voorbehoud

Eventuele transacties dienen ter goedkeuring voorgelegd te worden aan opdrachtgever c.q. eigenaar van het gebouw. Tot deze goedkeuring verleend is, zijn alle uitgebrachte aanbiedingen geheel vrijblijvend.

Disclaimer

Aan deze objectinformatie kunnen geen rechten worden ontleend en deze informatie kan niet als aanbieding of offerte worden beschouwd maar geldt als uitnodiging om in onderhandeling te treden. Alle informatie is geheel vrijblijvend en uitsluitend voor geadresseerde bestemd. Alle gegevens zijn met zorg samengesteld en uit ons inziens betrouwbare bron afkomstig. Ten aanzien van de juistheid ervan kunnen wij echter geen aansprakelijkheid aanvaarden. Door ons wordt geen aansprakelijkheid aanvaard behoudens voor zover de door ons verplicht afgesloten beroepsaansprakelijkheidsverzekering in voorkomend geval aanspraak op een uitkering geeft.



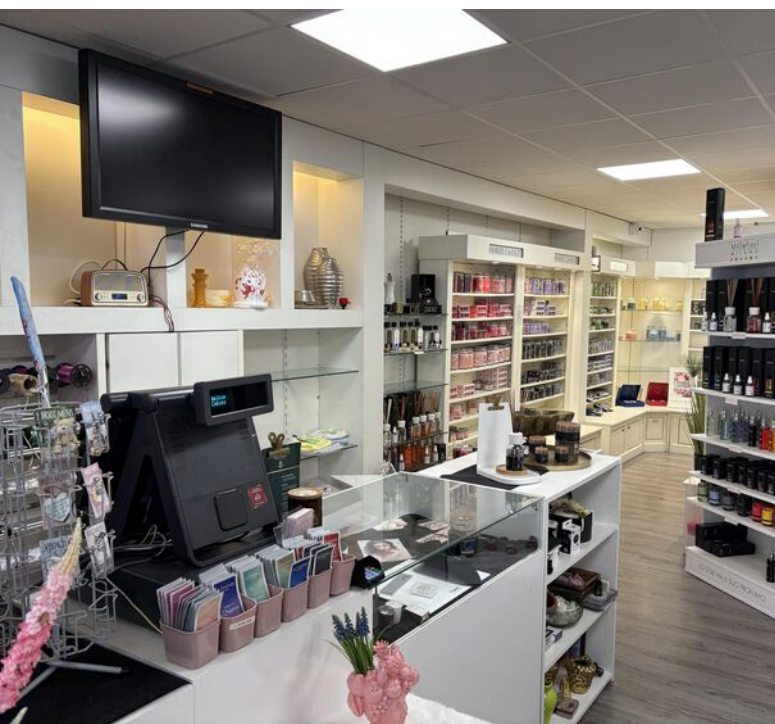



Kadastrale kaart

Kadastrale informatie

Gemeente Zwolle
Sectie G
Nummer 10824 A1

Kadastrale kaart

Uw referentie: BOG



<p>12345 Deze kaart is noordgericht</p> <p>25 Perceelnummer</p> <p>Huisnummer</p> <p>Vastgestelde kadastrale grens</p> <p>Voorlopige kadastrale grens</p> <p>Administratieve kadastrale grens</p> <p>Bebouwing</p>	<p>Schaal 1: 500</p> <p>Kadastrale gemeente Zwolle</p> <p>Sectie G</p> <p>Perceel 5999</p>	
--	--	---

Voor een eensluitend uittreksel, geleverd op 12 februari 2025
De bewaarder van het kadaster en de openbare registers

Aan dit uittreksel kunnen geen betrouwbare maten worden ontleend.
De Dienst voor het kadaster en de openbare registers behoudt zich de intellectuele eigendomsrechten voor, waaronder het auteursrecht en het databankenrecht.

Locatie

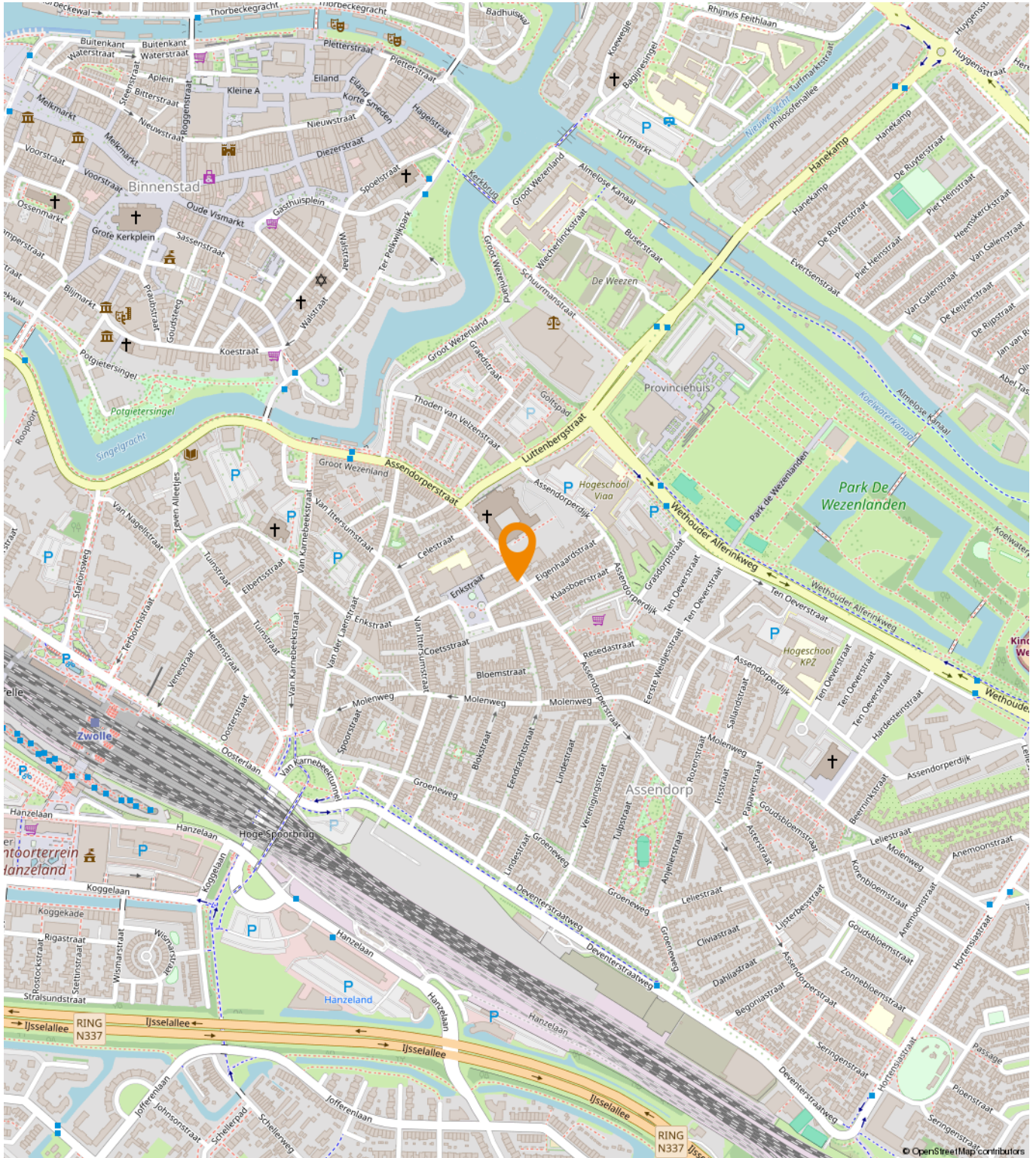

Assendorp

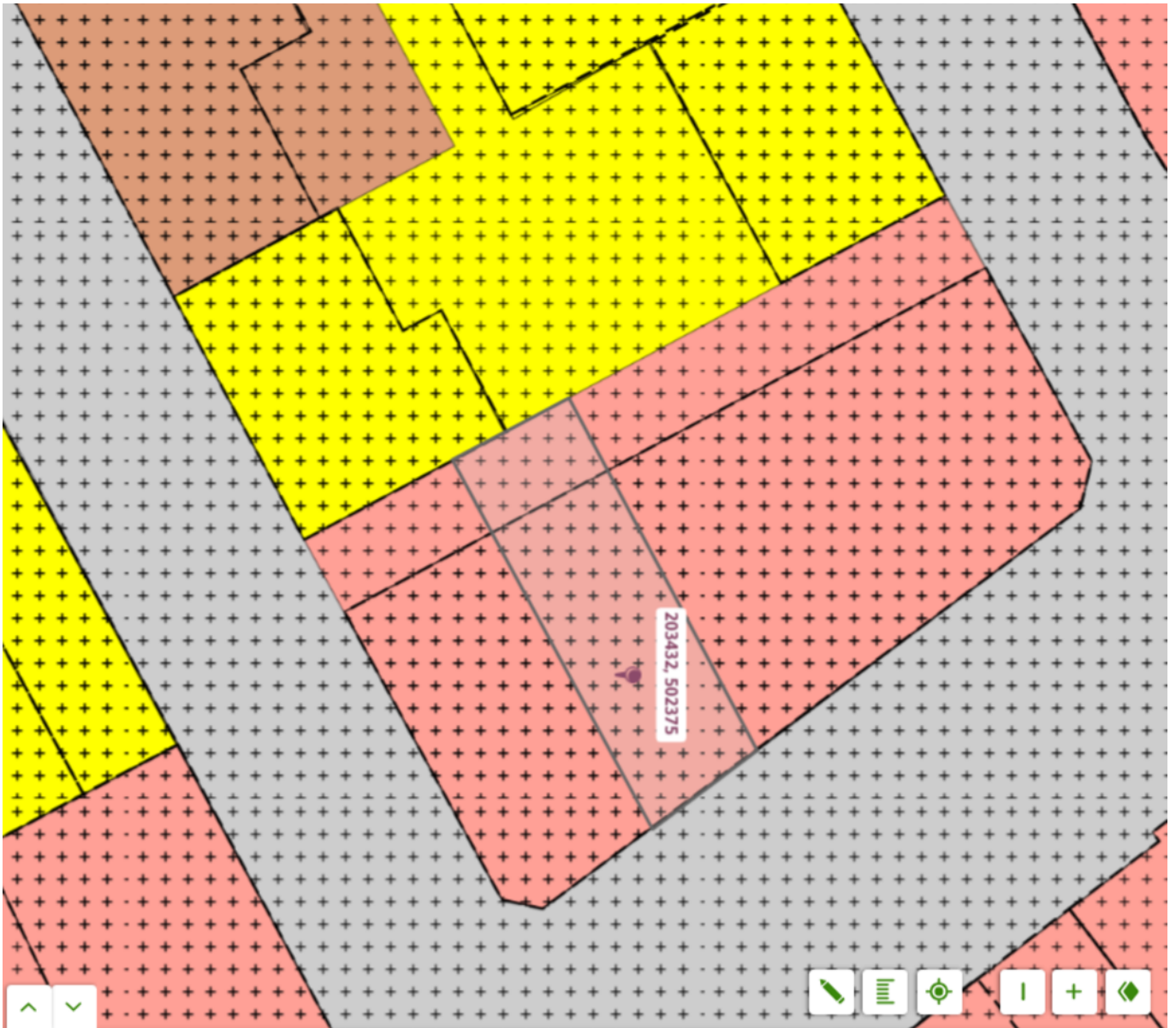

Assendorp

Bestemmingsplan Gemeente Zwolle

meer kenmerken >

vastgesteld 13-05-2013 - geheel onherroepelijk in werking

Plekinfo Regels Bijlagen bij regels Bijlagen bij toelichting

Overig Toelichting

Bestemmingsvlakken (3)

Waarde - Archeologie >

Waarde - Cultuurhistorie >

Detailhandel - Bovenwoning >

Bouwvlakken (1)

Maatvoeringen (2)

Een passende huisvesting voor uw bedrijf?

Onze specialisten helpen u graag!



Michael Maatman

Bedrijfsmakelaar
Apeldoorn

055 5 268 268
michael@rodenburg.nl



Hans van de Kamp

Bedrijfsmakelaar
Apeldoorn

055 5 268 268
hansvandekamp@rodenburg.nl



Hans Schuttenbelt

Bedrijfsmakelaar
Apeldoorn

055-5268268
hans@rodenburg.nl



Sarah Welker

Commerciële binnendienst
Apeldoorn

055 5 268 268
sarah@rodenburg.nl



Lisette van den Bos

Commerciële binnendienst
Apeldoorn / Deventer

055 5 268 268
lisette@rodenburg.nl



Ivo van der Zwan

Commerciële binnendienst
Zwolle

038- 4 222 222,
ivovanderzwan@rodenburg.nl

**ZOEK JE EEN
UITDAGENDE BAAN?**

**KIJK OP RODENBURG.NL VOOR
DE ACTUELE VACATURES**



Jonathan Kleine

Vastgoedadviseur
Zwolle

038 4 222 222
jonathan@rodenburg.nl



Eva Olde Rikkert

Bedrijfsmakelaar
Zwolle

038 4 222 222
eva@rodenburg.nl



Ivo Dijkerman

Bedrijfsmakelaar
Deventer

0570 745 245
ivo@rodenburg.nl



Ellis Kersten

Bedrijfsmakelaar
Deventer

0570 745 245
ellis@rodenburg.nl



Asia Keles

Assistent Taxateur

055 5 268 268
asia@rodenburg.nl



Jorrit Julius

Taxateur

055 5 268 268
jorrit@rodenburg.nl



Herma Harke

Taxateur

055 5 268 268
herma@rodenburg.nl



VASTGOED VRAAGSTUKKEN?

**NEEM CONTACT OP MET ÉÉN
VAN ONZE SPECIALISTEN**

WAT KUNNEN WIJ NOG MEER VOOR U BETEKENEN?

ONZE AANVULLENDE DIENSTVERLENING



Aankoop | aanhuur

Waarschijnlijk heeft u zelf al een goed beeld van wat u zoekt.

Toch kan het lastig zijn om uw wensen te vertalen naar een duidelijk zoekprofiel. Daarom begint het zoeken via Rodenburg Bedrijfsmakelaars altijd met een persoonlijke kennismaking.



Beleggingen

Bij Rodenburg Bedrijfsmakelaars hebben we als eerst het overzicht van beschikbare beleggingsmogelijkheden en kunnen we u adviseren en begeleiden bij transacties. We kunnen u onder meer helpen met beleggingsadvies in: bedrijfspanden, logistieke centra, kantoren, winkels en woningen. Bent u geïnteresseerd in het uitbreiden of opzetten van uw vastgoedportefeuille? We helpen u graag.



Taxaties

Waarderingen zijn de ruggengraat van een nauwkeurige en betrouwbare vastgoedmarkt. U zoekt een partij die u tijdens het gehele traject kan ondersteunen en begeleiden - waarbij kwaliteit van essentieel belang is. Wij werken objectief, nauwkeurig en met betrouwbare rekenmodellen. Alleen zo weten we zeker dat we bijdragen aan de solide uitgangspunten op basis waarvan u keuzes wilt maken.

WAAROM RODENBURG BEDRIJFSMAKELAARS

- ✓ Uitstekend bereikbare backoffice
- ✓ Al jaren marktleider in de regio
- ✓ Eigen taxatieafdeling
- ✓ Thuis in de markt, de regio en bij instanties
- ✓ Betrokken van A tot Z
- ✓ VastgoedCert gecertificeerd
- ✓ NVM Business makelaar

Ons werkgebied

Onze taxateurs werken landelijk



Plan een bezichtiging

Rodenburg Bedrijfsmakelaars

Aagje Dekenstraat 51

8023 BZ Zwolle

☎ 038 4 222 222

✉ zwolle@rodenburg.nl