

Monumentaal

Zichtlocatie

Naast NS station



Zijpendaalseweg 4 te Arnhem

TE HUUR | Circa 87 m² kantoorruimte

Geïnteresseerd of wilt u meer informatie? Neem contact met ons op.
bedrijven@bvmakelaars.nl | 026 355 21 00



Uw contactpersonen



De heer D. (Dennis) van Lier

Vastgoedadviseur

☎ 06 – 30 88 09 45

✉ vanlier@bmvmakelaars.nl



Mevrouw R.N. (Romy) Velthuisen

Vastgoedadviseur

☎ 06 – 13 48 11 68

✉ velthuisen@bmvmakelaars.nl



Objectgegevens

Het betreft kantoorruimte op de eerste verdieping gelegen op een zichtlocatie op steenworp afstand van het centrum. De kantoorruimte is onderdeel van een monumentaal pand.

Opleveringsniveau

De kantoorruimte is onder andere voorzien van:

- Nieuwe vloerbedekking;
- Ruimte scheidende schuifdeuren;
- Verwarming door middel van radiatoren;
- Lamellen;
- Elektra en datapunten;
- Inbouwkasten;
- Keuken met diverse keukenapparatuur;
- Enkele toiletgroep op de verdieping.



Vloeroppervlakte

De kantoorruimte bevindt zich op de eerste verdieping en heeft een oppervlakte van circa 87 m².

Parkeren

Er zijn voldoende betaalde parkeermogelijkheden in de directe omgeving.

Energie label

Het betreft een monumentaal pand. Om die reden is het pand vrijgesteld van energielabelplicht.

Huurgegevens

Huurprijs

€ 1.200,- per maand, te vermeerderen met BTW.

Servicekosten

In overleg nader te bepalen.

Huurtermijn

5 jaar met verlengingen van telkens 5 jaar.

Opzegtermijn

12 maanden.

Huurbetaling

De huur en BTW dienen bij vooruitbetaling per 3 maanden te worden voldaan.

Zekerheidsstelling

Ter grootte van 3 maanden huur te vermeerderen met servicekosten en BTW in de vorm van een bankgarantie conform model ROZ.





Huurindexatie

De huurprijs zal jaarlijks, voor het eerst een jaar na de ingangsdatum van de overeenkomst worden aangepast op basis van het consumentenprijsindexcijfer (CPI) reeks CPI- Alle huishoudens (basisjaar 2015 = 100) gepubliceerd door het Centraal Bureau voor de statistiek.

Huurovereenkomst

Op basis van het standaardmodel van de Raad voor Onroerende Zaken (ROZ), zoals gehanteerd door de Nederlandse Vereniging van Makelaars in onroerend goed (NVM), model kantoorruimte en andere bedrijfsruimte in de zin van artikel 7:230a BW, met bijbehorende Algemene Bepalingen gedeponereerd bij de griffie van de rechtbank te Den Haag op 30 januari 2015 en aldaar ingeschreven onder nummer 15/20.

Aanvaarding

Per 1 juni 2025.

Bijzonderheden

Eventuele huurtransacties dienen ter goedkeuring te worden voorgelegd aan opdrachtgever c.q. eigenaar van het gebouw. Tot deze goedkeuring verleend is, zijn alle uitgebrachte aanbiedingen geheel vrijblijvend.

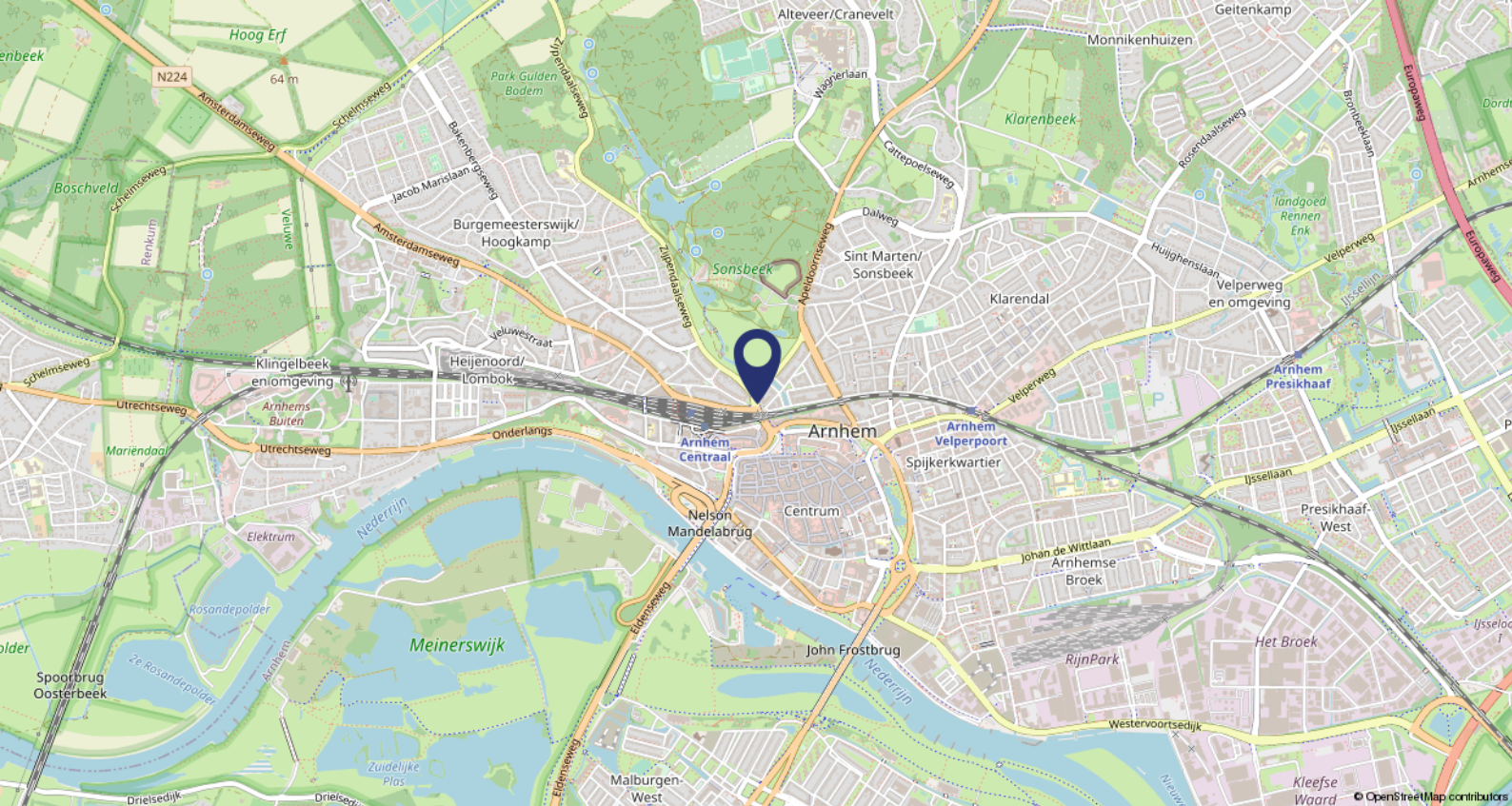

Ligging

Gelegen op een zeer prominente locatie aan de rand van de binnenstad en naast station Arnhem Centraal en de Zijpse Poort. Park Sonsbeek ligt op steenworp afstand.

Bereikbaarheid

Deze locatie is uitstekend bereikbaar vanaf de centrumring, Amsterdamseweg en Apeldoornseweg. De rijkswegen A12, A50 en A325 zijn binnen enkele minuten te bereiken.





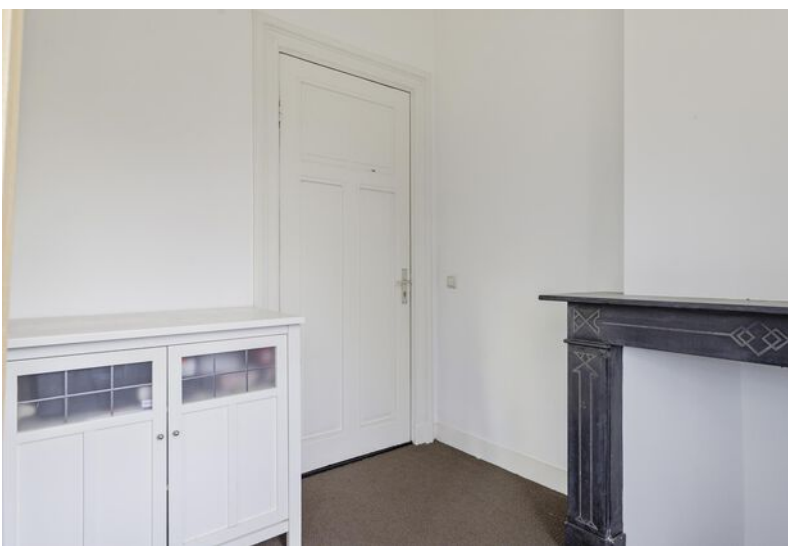
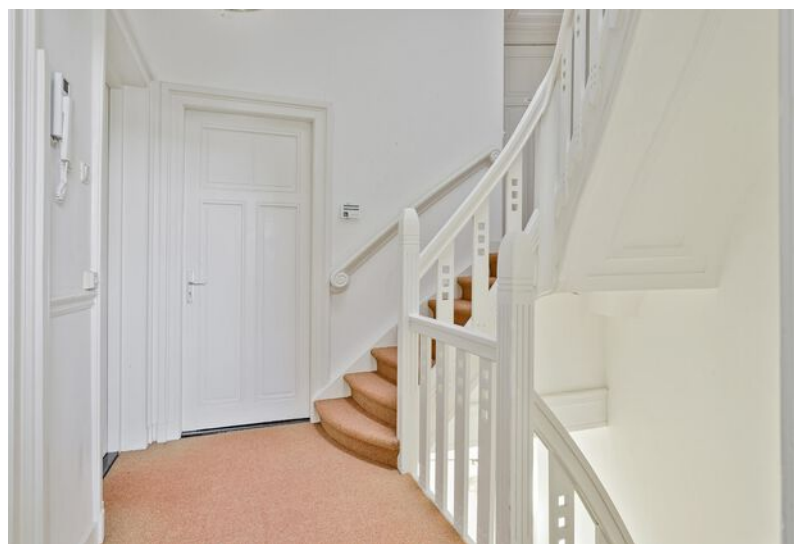





Plattegronden



Aan de plattegronden kunnen geen rechten worden ontleend
© Zibber www.zibber.nl

BMV Makelaars

BMV Bedrijfsmakelaars

BMV Bedrijfsmakelaars is een full-service makelaarskantoor in de regio groot Arnhem met een team van ruim 25 gedreven professionals. Winkels, kantoren, logistiek, bedrijfsruimten of beleggingsvastgoed; voor elke discipline treft u bij ons een specialist.

Dynamis

BMV Makelaars is partner in Dynamis. Dynamis is een landelijk samenwerkingsverband van de 13 grootste regionale makelaarskantoren in Nederland. Met 50 vestigingen en ruim 600 medewerkers opereert Dynamis zowel landelijk als regionaal op het gebied van wonen, bedrijfsroerendgoed, taxaties en financiële dienstverlening.



Ons team



De heer J.H. (Jacco) Vogelaar

Vastgoedconsultant MRICS

☎ 06 - 53 26 70 58

✉ vogelaar@bvmakelaars.nl



De heer D. (Dennis) van Lier

Vastgoedadviseur

☎ 06 - 30 88 09 45

✉ vanlier@bvmakelaars.nl



De heer M. (Mark) Tesselhoff

Bedrijfsmakelaar RT

☎ 06 - 10 47 03 88

✉ tesselhoff@bvmakelaars.nl



De heer E. (Evert) den Outer

Winkelmakelaar RM

☎ 06 - 53 24 20 68

✉ denouter@bvmakelaars.nl



Mevrouw R.N. (Romy) Velthuisen

Vastgoedadviseur

☎ 06 - 13 48 11 68

✉ velthuisen@bvmakelaars.nl



Mevrouw J. (Hanneke) Schoeman

Bedrijfsmakelaar/taxateur RT

☎ 06 - 23 85 82 13

✉ schoeman@bvmakelaars.nl



De heer T. (Thom) van Manen

Vastgoedadviseur

☎ 06 - 42 10 14 29

✉ vanmanen@bvmakelaars.nl



De heer T. (Tom) Hillenaar

Vastgoedadviseur

☎ 06 - 83 59 27 65

✉ hillenaar@bvmakelaars.nl

Deze informatie is geheel vrijblijvend en uitsluitend voor geadresseerde bestemd. Alle gegevens zijn door ons met zorg samengesteld. Ten aanzien van de juistheid ervan kunnen wij echter geen aansprakelijkheid aanvaarden, noch kan aan de vermelde gegevens enig recht worden ontleend. Deze informatie mag niet als een aanbieding of offerte worden beschouwd, maar is slechts een uitnodiging om in onderhandeling te treden



Stationsweg 103
6711 PM Ede
vastgoed@bvmakelaars.nl
bvmakelaars.nl | 0318 27 00 00

Sweerts de Landasstraat 27
6814 DA Arnhem
bedrijven@bvmakelaars.nl
bvmakelaars.nl | 026 355 21 00



BMV
Bedrijfsmakelaars

funda in business

