



Nieuwe Plantage 54, 2611 XK Delft

Huurprijs: € 3.275,00 per maand

Omschrijving

Nieuwe Plantage 54, 2611 XK Delft

Prachtige houten bedrijfsruimte zijnde een voormalige uitspanning ca. 200m², gelegen aan de rand van de binnenstad aan de Nieuwe Plantage. Aan de achterzijde een tuin van ca. 100m² met uitzicht op de oude burgemeesters Villa.

Voorheen werden hier de paarden opgefrist na een lange rit naar de stad, waarna de handelaar met een frisse rijtuig en paarden naar de potentiële kopers door reed. Aan de voorzijde was een herberg alwaar de handelaar zich opfriste.

Nu is dit pand geheel gerenoveerd en voorzien van alle moderne en oude gemakken:

- Fraaie eiken houten vloer en deels vloestof dichte vloer.
- fraaie dubbele houten deuren aan de voor- en achterzijde
- centrale verwarming en een open haard
- moderne keuken en toiletgroep
- alarminstallatie en geheel vernieuwd leidingwerk (alles)
- alles geïsoleerd

begane grond:

Entree, hal 18m², 100 m² kantoorruimte met aan de achterzijde openslaande deuren naar de tuin van 200m².

In de kantoorruimte aan de achterzijde een fraaie open haard en een trap naar een videkamer ca. 25m².

De ruimte is geheel open tot aan de nok en alle spanten zijn in het zicht gebleven.

Dubbele schuifdeur naar 2e ruimte van ca. 45m² aan de voorzijde met dubbele houten deuren naar de straat. Deze ruimte is voorzien van laminaatvloer met vloerverwarming en toegang tot de keuken en een modern toilet. Boven deze ruimte is er nog een ruime bergzolder van ca. 50m².

Aan de achterzijde een tuin van ca. 100m² met uitzicht op de oude burgemeesters Villa. De tuin is minder diep dan op de foto's !

HUURTERMIJN

In overleg

OPLEVERINGSNIVEAU

In huidige staat

HUURBETALINGSPERIODE

Per maand, per automatische incasso.

WAARBORG SOM/BANKGARANTIE

3 maanden HUUR + BTW

HUURPRIJSAANPASSING

Jaarlijkse verhoging, voor het eerst één jaar na huuringangsdatum, op basis van de wijziging van het maandprijsindexcijfer volgens de consumentenprijsindex CPI-allehuishoudens, gepubliceerd door het C.B.S.

HUUROVEREENKOMST

Voor verdere vastlegging zal gebruik gemaakt worden van het standaardmodel van de Raad voor Onroerende Zaken (ROZ), uitgegeven door de Nederlandse Vereniging van Makelaars (NVM).

BELASTE VERHUUR

Bij het vaststellen van de hoogte van de huurprijs is uitgangspunt geweest, dat huurder het gehuurde blijvend zal gebruiken voor ten minste het bij de wet vastgestelde percentage aan BTW-afweggerechtigde prestaties, waarbij kan worden geopteerd voor belaste (ver)huur. Indien de beschikking, op grond waarvan ontheffing is verleend van de vrijstelling tot het verschuldigd zijn van omzetbelasting over de huurprijs mocht komen te vervallen, omdat huurder het gehuurde niet (meer) gebruikt voor ten minste het bij de wet vastgestelde percentage aan afweggerechtigde prestaties, dan wordt de kale huurprijs met ingang van de datum waarop de optiebeschikking is vervallen, verhoogd met een nader door de eigenaar te bepalen percentage.

DISCLAIMER

Deze informatie is door ons met de nodige zorgvuldigheid samengesteld. Onzerzijds wordt echter geen enkele aansprakelijkheid aanvaard voor enige onvolledigheid, onjuistheid of anderszins, dan wel de gevolgen daarvan. Alle opgegeven maten en oppervlakten zijn indicatief.

Huurprijs: € 3.275,00 per maand

Kenmerken

Aanmelding	in verhuur genomen
Bestemming	Kantoorruimte
Nevenbestemming	
Bouwperiode	-1905
Bouwvorm	Bestaande bouw
Oppervlakte	200 m ²
In units vanaf	200 m ²
Aantal etages	2
Opleveringsniveau	
Onderhoud binnen	goed, uitstekend
Onderhoud buiten	goed, uitstekend

Locatie

Adres gegevens	
Adres	Nieuwe Plantage 54
Postcode / plaats	2611 XK Delft

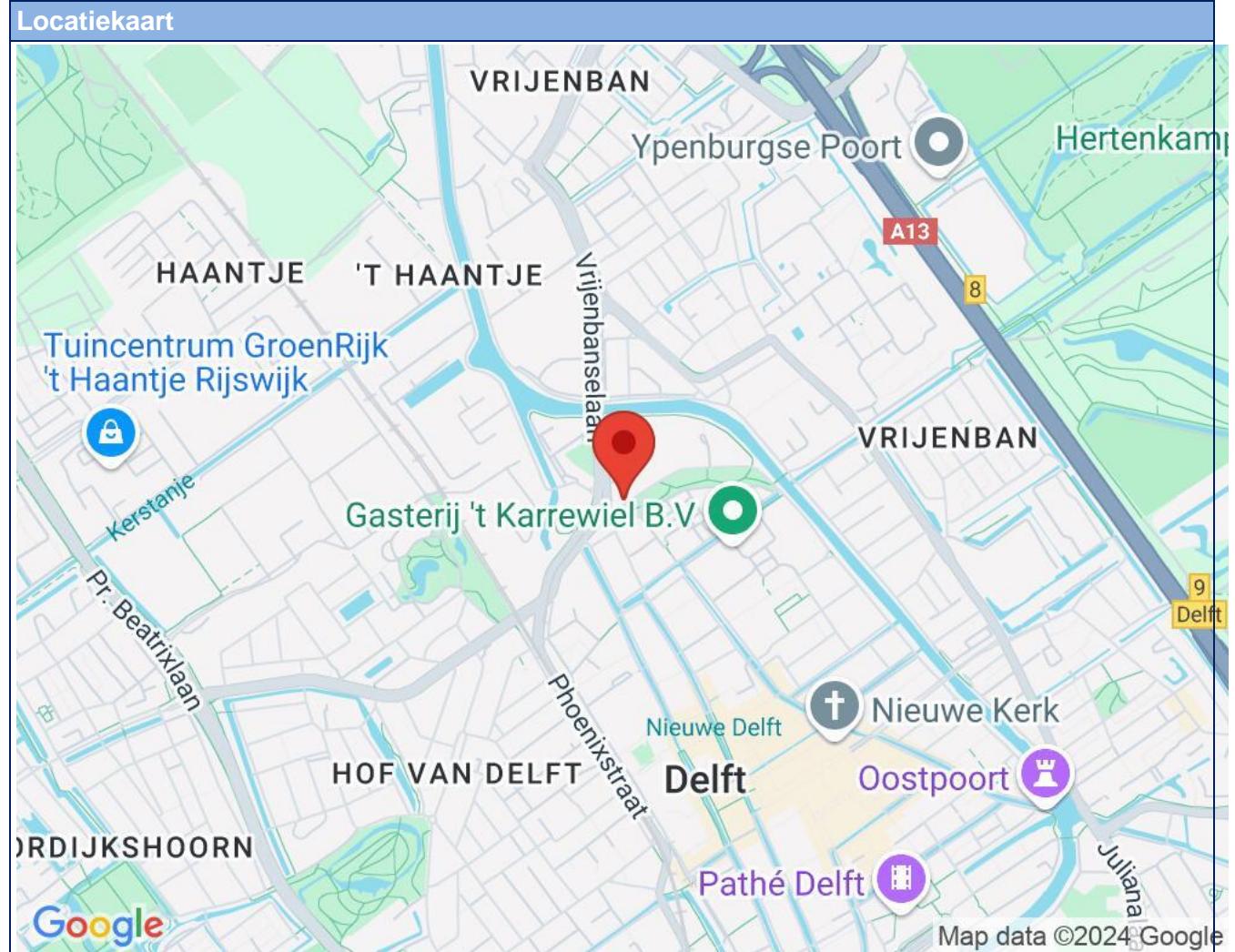

Foto's

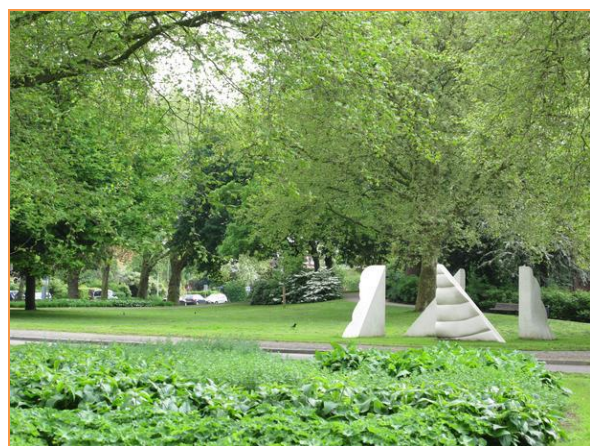

Foto's

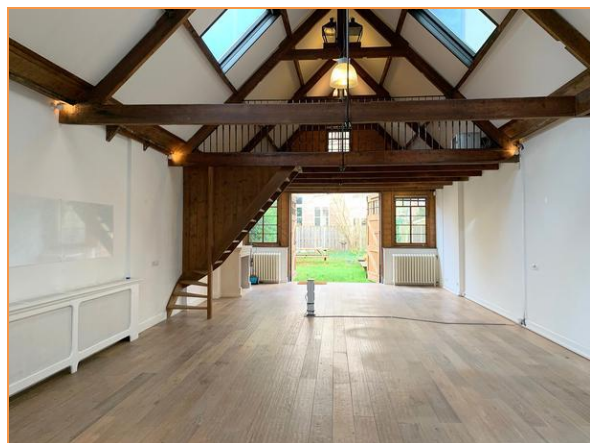

Foto's



Foto's

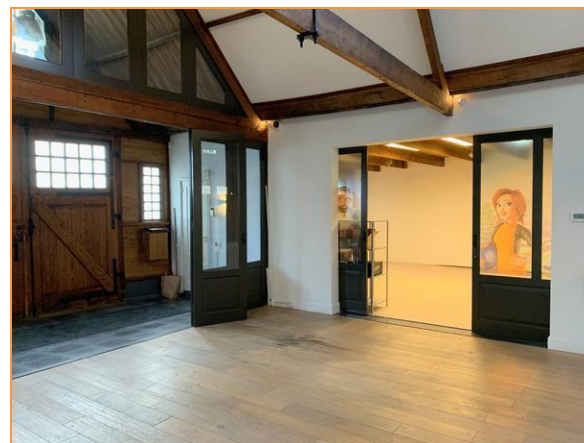

Foto's

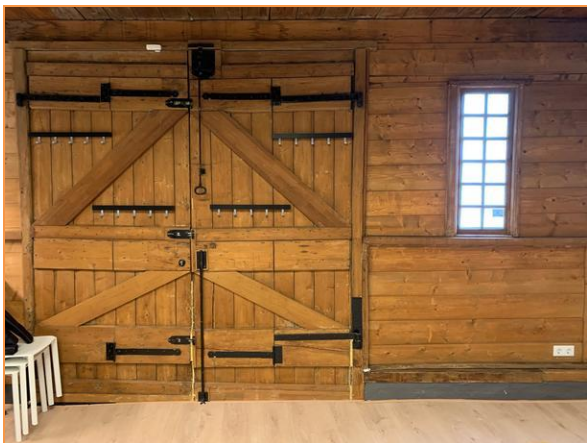
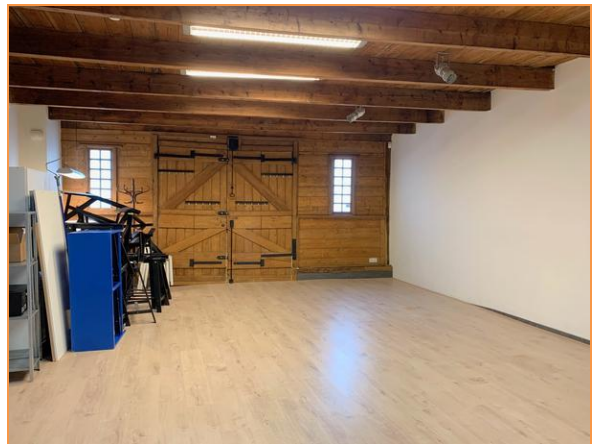

Foto's

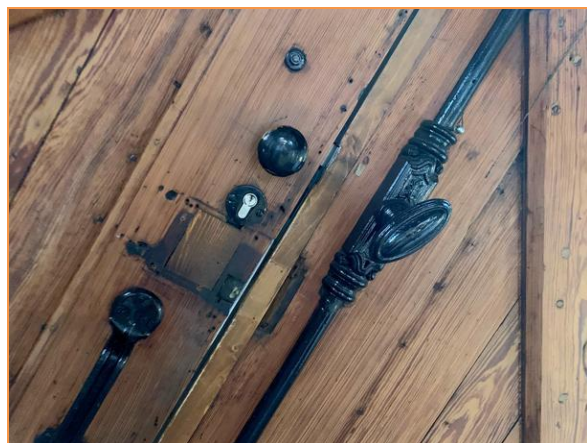

Foto's



Foto's

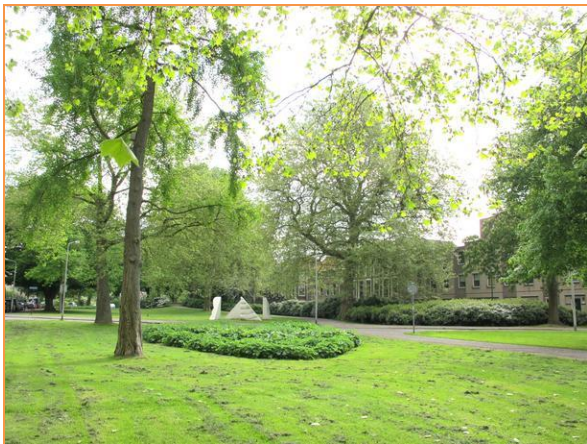

Uittreksel Kadastrale Kaart

Uw referentie: bea



<p>12345 Deze kaart is noordgericht</p> <p>25 Perceelnummer</p> <p>Huisnummer</p> <p>Vastgestelde kadastrale grens</p> <p>Voorlopige kadastrale grens</p> <p>Administratieve kadastrale grens</p> <p>Bebouwing</p> <p>Overige topografie</p> <p>Voor een eensluitend uittreksel, Apeldoorn, 9 mei 2014</p> <p>De bewaarder van het kadaster en de openbare registers</p>	<p>Schaal 1:500</p> <p>Kadastrale gemeente DELFT</p> <p>Sectie N</p> <p>Perceel 1199</p>	
--	--	--

Aan dit uittreksel kunnen geen betrouwbare maten worden ontleend.
De Dienst voor het kadaster en de openbare registers behoudt zich de intellectuele eigendomsrechten voor, waaronder het auteursrecht en het databankenrecht.



Wij zijn Team Björnd Makelaardij



De sleutel tot succes (en uw nieuwe voordeur) is gewoon goed advies met gebruikmaking van alle ter beschikking staande middelen en kennis. Dat doen wij met een professioneel team wat voorzien is van een goed stel hersens, een nuchtere blik, niet persé in een pak, vrolijke inslag en gek van huizen en mensen.

Wij zijn in 2001 gestart en ons kantoor is uitgegroeid tot een volwaardig kantoor met alle facetten aan boord. Wij treden op voor zowel bedrijven als particulieren. Wij oefenen ons vak uit met veel plezier en willen onze klanten hierin laten delen. Elke opdrachtgever wordt met dezelfde mentaliteit benaderd en behandeld: open en eerlijk. Elk aspect van ons vak willen wij als kantoor serieus benaderen. Dat betekent goede onderbouwingen en het kunnen en moeten verplaatsen in onze klanten en hun situatie.

Echt contact met onze opdrachtgevers, betekent het op de hoogte houden van alle ontwikkelingen, de goede en slechte zaken en het geven van beargumenteerde adviezen. Goed advies d.w.z. beantwoording van al uw vragen en het inschatten van de te verwachten problemen en mogelijkheden in juridische en praktische zin des woord. Wij leggen de keuzes voor, maar wij maken ze niet dat doet u.

Om kennis te maken zijn vrijblijvende gesprekken en waardebeoordelingen en -inschatting hier een natuurlijk onderdeel van.

No-cure-no-pay opdrachten zijn niet meer dan normaal en dus standaard.

Ons tarief is per opdracht verschillend en varieert per gewenste opdrachtvorm.

Bel of mail voor een offerte. Wij verheugen ons op een persoonlijke kennismaking.

Björnd Bijzonder gewoon

Geachte ondernemers.... Onze collega's

Als ondernemer heeft u natuurlijk ook behoefte aan huisvesting van uw bedrijf.

Als uw onderneming groeit, neemt de behoefte aan meer ruimte of een betere ruimte toe. Als u een onderneming start is het natuurlijk van belang een geschikte ruimte te vinden. De huurprijs moet passen binnen uw budget, de locatie moet voldoen aan uw criteria.

Wij kunnen als makelaar u hierbij goed helpen. Door onze kennis van de markt en de contacten die wij onderhouden met lokale ondernemers, beleggers, verhuurders, andere makelaars en de gemeente, kunnen wij vaak snel en doeltreffend uw vraagstuk oplossen.

Van belang is tevens de kennis van huurcontracten en de (on)mogelijkheden die er zijn. Bijvoorbeeld de BTW-situatie kan veel vragen oproepen. Als u niet BTW-plichtig bent dan wordt er bij veel bedrijfsruimten een BTW-toeslag gevraagd. Dit daar de verhuurder de BTW op het onderhoud niet in aftrek kan brengen.

De BTW-situatie van u en de verhuurder is hierbij van groot belang. Wij proberen dan ook een vraagbaak te zijn voor de MKB-ondernemers. Als lokale expert richten wij ons op de echte ondernemers die wij ook gelijk kennis laten maken met de ondernemers binnen ons eigen netwerk.

Wij kennen de lokale markt beter en anticiperen vaak op de behoefte van de ondernemer en verhuurder. Tevens hebben wij contacten met diverse beleggers die geïnteresseerd zijn verhuurd of te verhuren onroerend goed te kopen. Een belegger zoekt namelijk rendement en u zoekt een geschikte ruimte, zodoende hoeft u niet uw financiële mogelijkheden vast te zetten. De markt kenmerkt zich door een grote verscheidenheid aan (monumentale) winkels, kantoren, bedrijfsruimten en horecagelegenheden.

De Horeca is een sector waarbinnen veel ontwikkelingen gaande zijn. U wilt een bedrijf starten/overnemen of verplaatsen. De gemeente stimuleert sinds enige jaren een groei van de horeca sector door de vernieuwing van het bestemmingsplan en het opstellen van de Horecanota binnenstad.

Wij kunnen u helpen bij het zoeken, huren, verhuren, aankopen, verkopen of taxeren van uw bedrijfsruimte.

Bedrijfshuisvesting kopen, huren of verkopen

Op ca. 10 websites waaronder: Funda in business , bedrijfsmakelaar.nl, huren.nl en bjornd.nl vindt u bedrijfs onroerend goed aanbod van de bedrijfs-makelaars. Wilt u een bedrijfsruimte kopen of verkopen, wilt u misschien bedrijfsruimte huren?

Deze sites bieden een groot aantal zoekmogelijkheden: kantoorunits, bedrijfshallen, winkels, horeca, bouwgrond. U kunt ook aangeven of het om een beleggingsobject gaat. Wij als NVM Makelaar kunnen ook uw te verhuren of verkopen bedrijfspand op funda in business plaatsen. Door onze directe aanpak en promotie is ook uw pand snel verhuurd of verkocht !

Bel ons voor een vertrouwelijk gesprek over de mogelijkheden 015-2135139

Het Ondernemersplein van de gemeente Delft !

<http://www.delft.nl/Bedrijven/Ondernemersplein>

Via dit internetadres van de gemeente Delft kunt antwoord vinden op uw ondernemersvragen.

Bij het loket van de gemeente Delft regelt u uw praktische zaken. Van aannemersdagkaart tot omgevingsvergunning. ...

Hulp voor ondernemers: Besluit bijstandverlening zelfstandigen (Bbz). Advies, begeleiding en financiële hulp voor ondernemers...

Parkeren in Delft: Alles over parkeervergunningen, tarieven en de autoluwe binnenstad....

Evenement organiseren: Informatie, vergunningen en locaties voor het organiseren van een evenement...

Mijn Loket: De bedrijfsinternetpagina voor uw digitale diensten....

Antwoord voor bedrijven: Op het bedrijvenloket van de rijksoverheid vindt u informatie over producten en hoe u een bedrijf start....

Bouwen en verbouwen: Informatie over bouwzaken en vergunningen....

Subsidiewijzer: Een overzicht van verschillende soorten subsidies.... Contact:

Gemeente Delft
Phoenixstraat 16
Postbus 78
2600 ME Delft

Telefoon 14015 (zonder 015 ervoor)