



TE HUUR

KANTOORRUIMTE

Auke Vleerstraat 8, Enschede

Huurprijs € 90,- per m² per jaar ex. BTW



Kenmerken & specificaties



Bouwjaar	1995
BTW belast	ja
Totale oppervlakte kantoorpand	circa 1.570 m ²
Deelverhuur mogelijk vanaf	circa 200 m ²
Verdiepingen	3
Locatie	gelegen op Kennispark Twente
Parkeren	op het terrein bevinden zich 42 parkeerplaatsen
Bestemming	Kennispark 2013, bestemming "Bedrijf"
Aanvaarding	In overleg

Omschrijving

Op een uitstekende zichtlocatie op het Kennispark te Enschede gelegen gerevitaliseerd en verduurzaamd kantoorpand. Voor de verhuur is circa 530 m² kantoorruimte op de 1e verdieping beschikbaar. Het opleverniveau is in overleg en kan volledig conform uw wensen. Het gehele pand beschikt over een energielabel A! Graag treden wij met u in overleg om uw wensen te bespreken! De impressies en plattegrond tekeningen geven een goed beeld van hoe de ruimtes kunnen worden.

Indeling en oppervlakte

Het kantoorpand heeft een totale oppervlakte van circa 1.570 m², welke als volgt is onderverdeeld:

Indeling	Metrage	Beschikbaarheid
Begane grond	circa 570 m ²	Verhuurd
1e verdieping	circa 530 m ²	Beschikbaar
2e verdieping	circa 470 m ²	Verhuurd

Deelverhuur is mogelijk vanaf 200 m².

Kadastrale gegevens

Gemeente: Lonneker

Sectie: S

Nummer: 3686

Locatie

Het object is gelegen op het Kennispark Twente, nabij de Universiteit Twente. Het Kennispark kenmerkt zich door haar hoogwaardige en groene uitstraling. Op het park zijn o.a. gevestigd Demcon, Kienhuis-Hoving, Mecal en Sigmax.

Voorzieningen

Het object zal schoon en ontruimd worden opgeleverd inclusief de onderstaande voorzieningen:

- gemeenschappelijke entree
- lift
- verlichtingsarmaturen
- verwarming middels CV
- pantry
- sanitaire voorzieningen
- systeemplafond
- vloerbedekking
- kabelgoten v.v. data en elektra

Bereikbaarheid

Het object is uitstekend bereikbaar met het openbaar vervoer. Het object is gelegen naast het NS station Kennispark. De snelwegen zijn op enkele autominuten bereikbaar. Verder is het gelegen op enkele meters van de Hengelosestraat, de belangrijkste verbindingsweg tussen Hengelo en Enschede.

Parkeergelegenheid

Op het terrein bevinden zich 42 parkeerplaatsen. Uitgangspunt is dat u één parkeerplaats huurt op elke 50 m².

Bestemmingsplan

Gelegen in bestemmingsplan "Kennispark 2013" met vigerende enkelbestemming "Bedrijf".

Aanvaarding

In overleg.



Indeling & oppervlakte

INDELING	OPPERVLAKTE
Begane grond	circa 570 m ² (verhuurd)
1e verdieping	circa 530 m ² (beschikbaar)
2e verdieping	circa 470 m ² (verhuurd)

Deelverhuur mogelijk in units van circa 200 m²

De oppervlakten zijn gemeten door verhurend makelaar uit een kopie bouwtekening. Het opgegeven metrage is derhalve indicatief; er kunnen geen rechten aan worden ontleend noch kan er sprake zijn van enige verrekening achteraf.



Prijsgegevens

Huurprijs

€ 90,- per m² per jaar, te vermeerderen met BTW in huidige staat. De ruimte kan conform uw wensen opgeleverd en ingedeeld worden. De huurprijs zal dan aangepast worden en is afhankelijk van het gewenste opleverniveau.

Huurprijs parkeerplaats

€ 350,- per jaar, te vermeerderen met BTW.

Servicekosten

In overleg.

Huurtermijn

In overleg, uitgangspunt is 5 jaar met aansluitend 5 verlengingsjaren.

Opzegtermijn

12 maanden schriftelijk en aangetekend ten kantore van verhuurder.

Huurprijsaanpassing

Jaarlijks op basis van de consumentenprijsindex gepubliceerd door het Centraal Bureau voor de Statistiek (CBS), reeks alle huishoudens (2015=100).

Zekerheidstelling

Bankgarantie conform ROZ model of een waarborgsom ter grootte van een kwartaalverplichting.

Huurovereenkomst

Huurovereenkomst zal worden opgemaakt conform de ROZ model huurovereenkomst kantoorruimte en andere bedrijfsruimte in de zin van art. 7:230a BW.











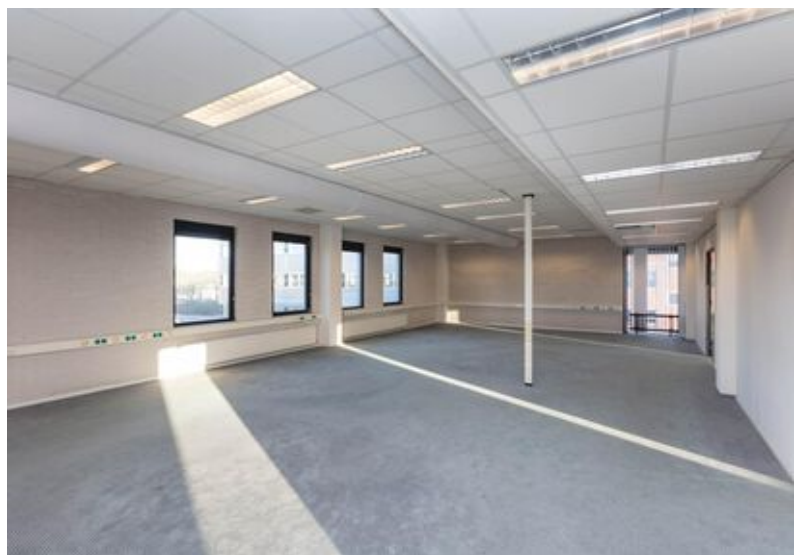





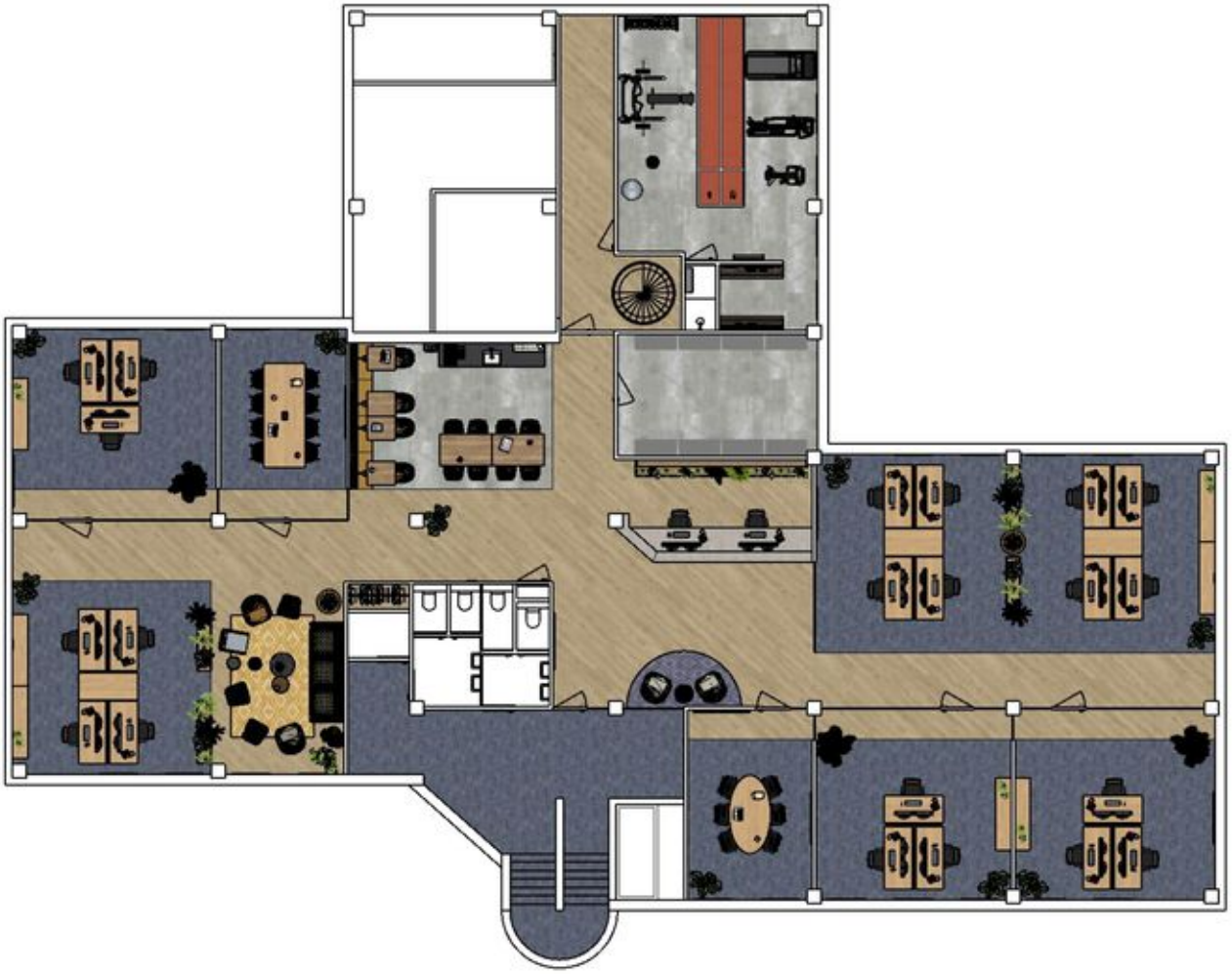

Locatie

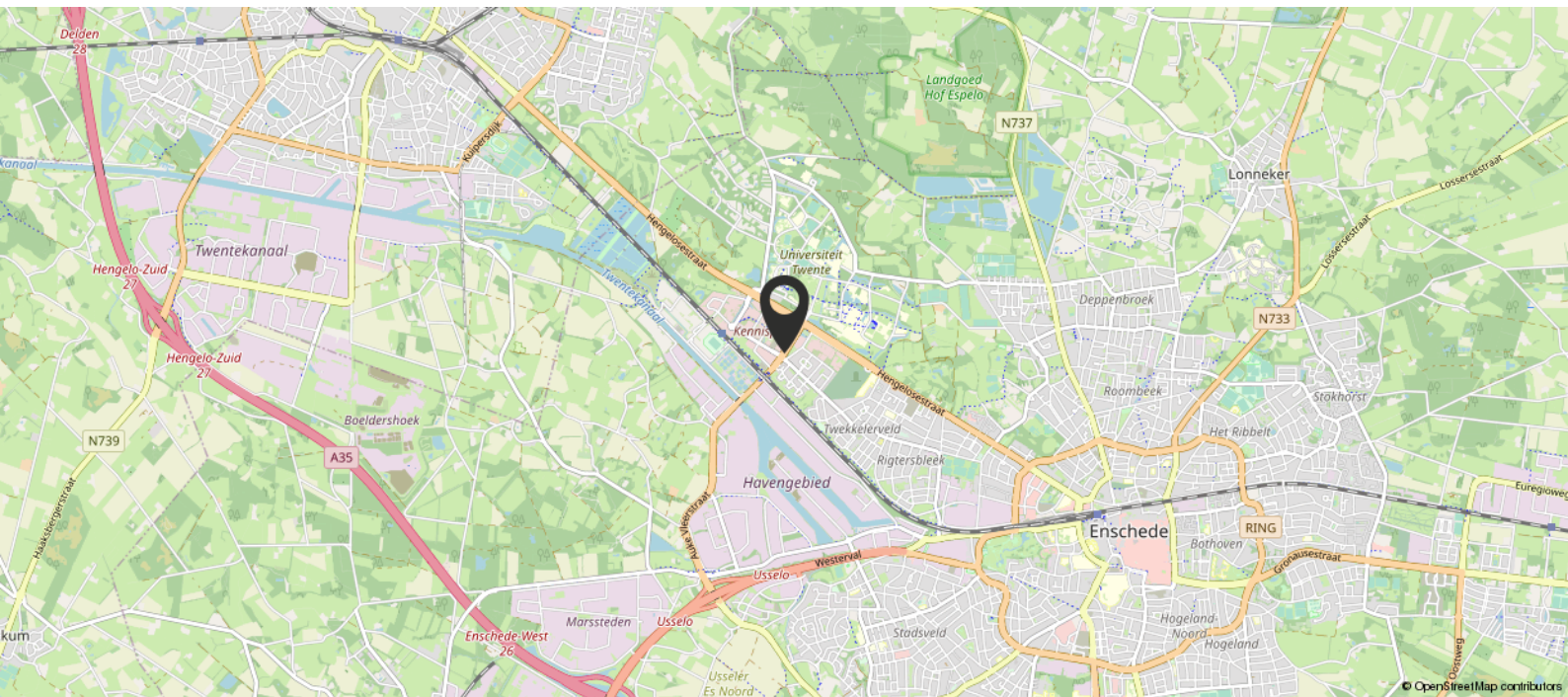
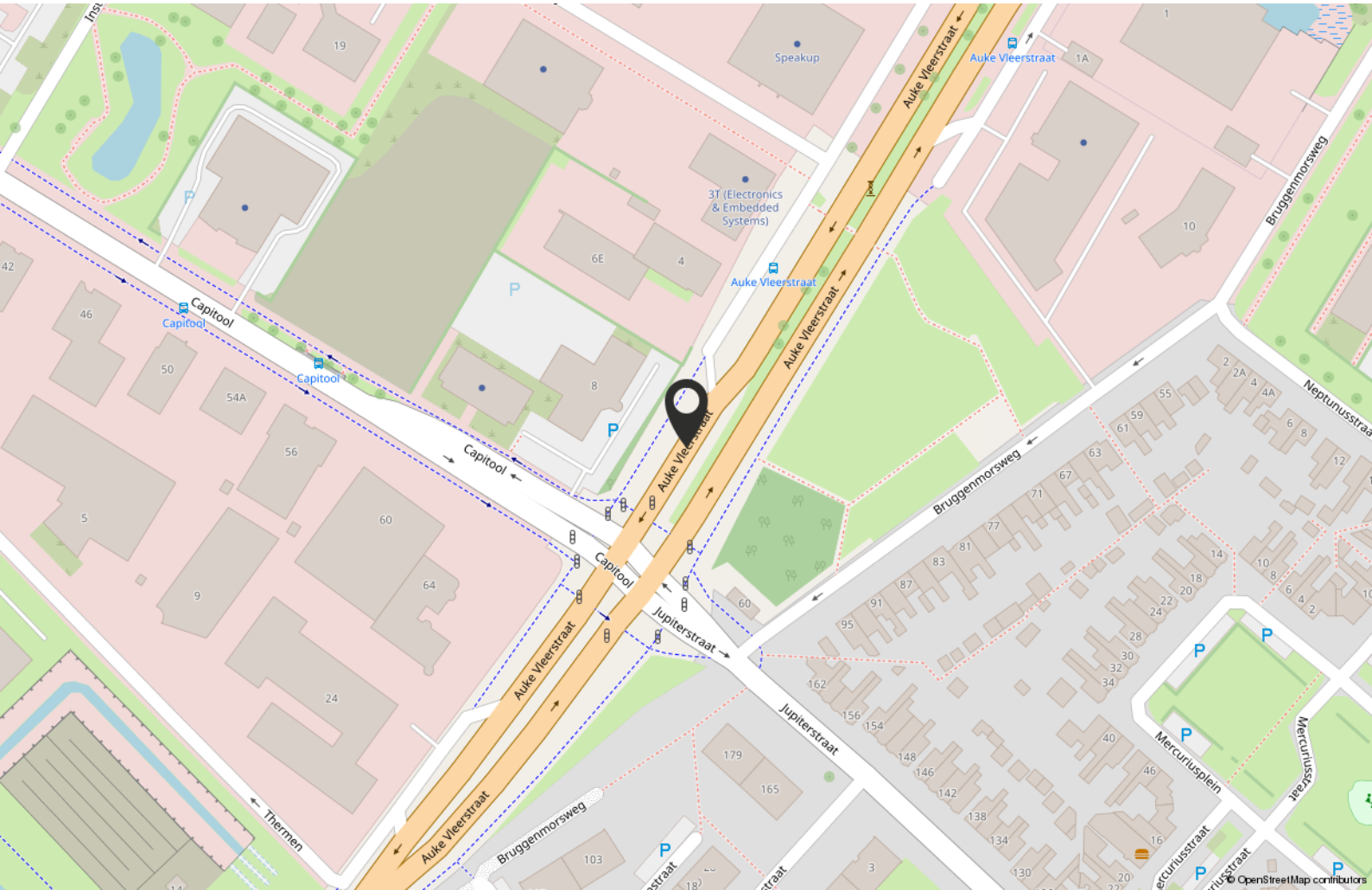

Plattegrond

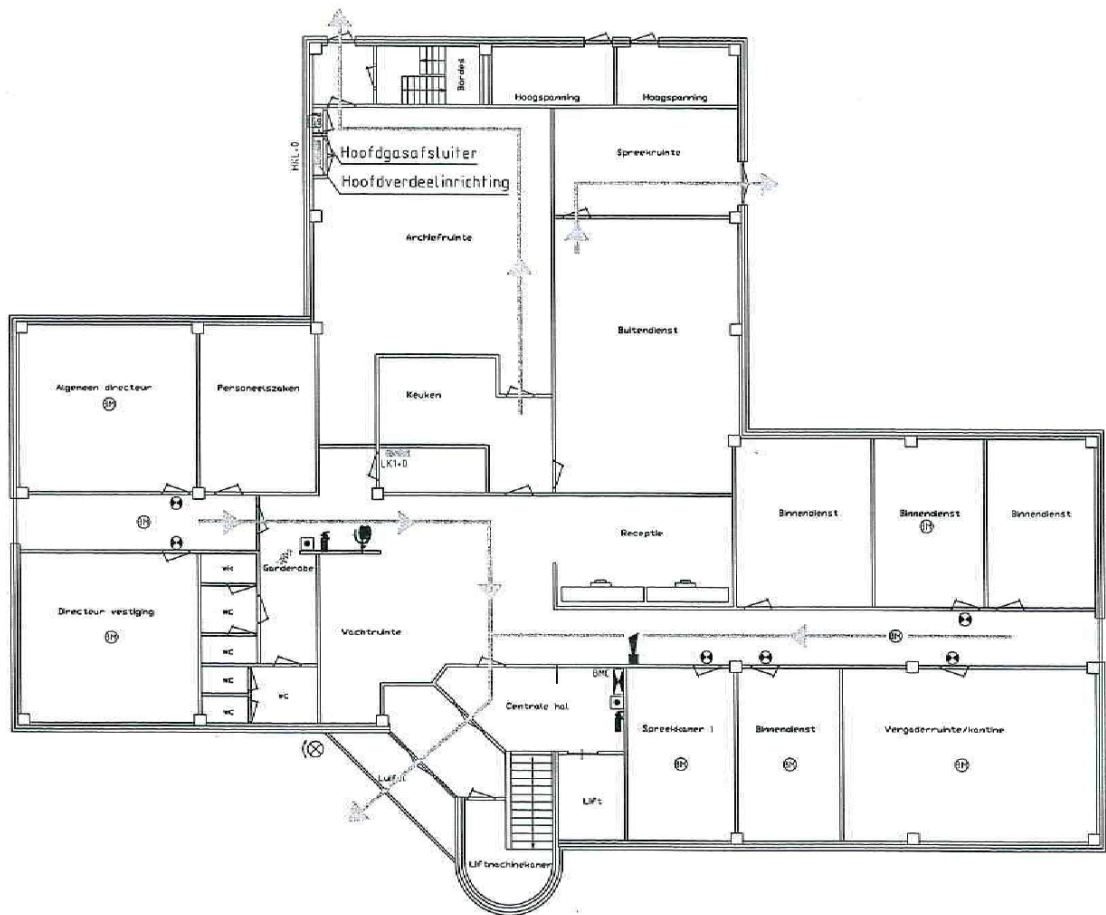

Begane grond

Plattegrond

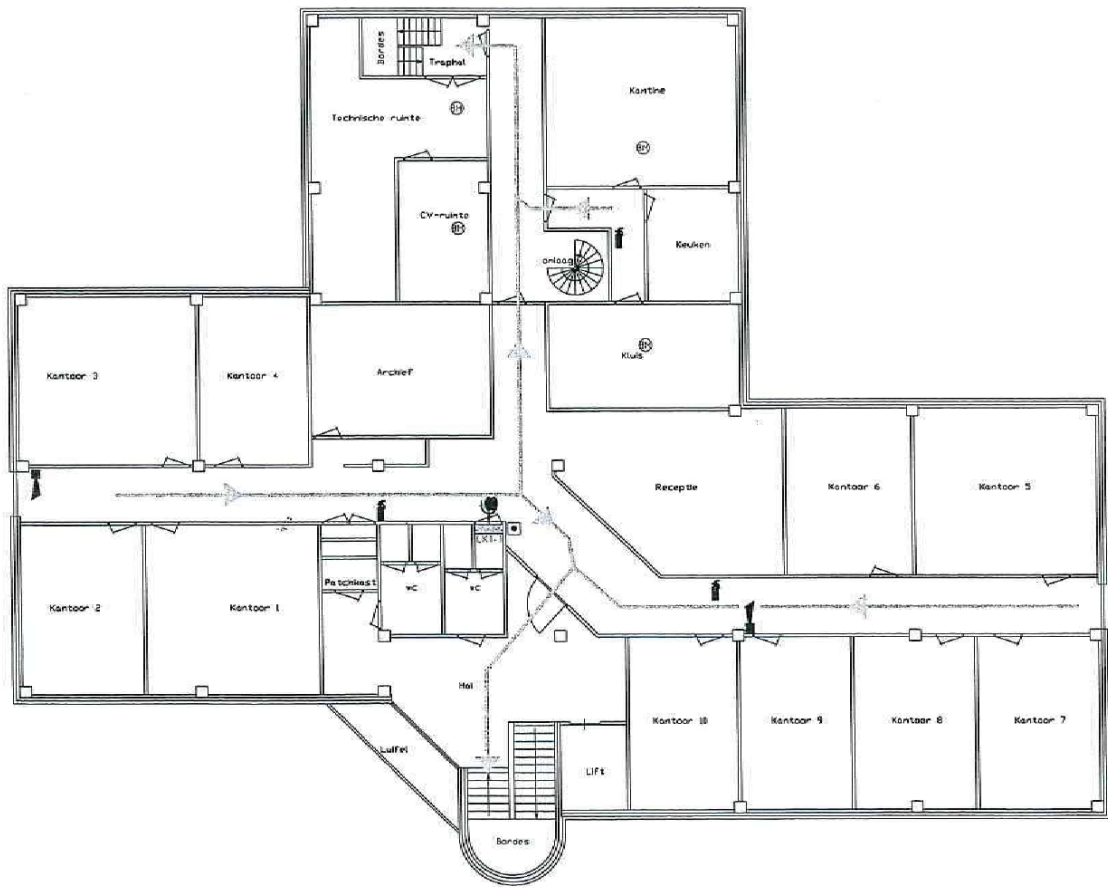

1e Verdieping

Kadastrale kaart

Uittreksel Kadastrale Kaart

Uw referentie: Auke Vleerstraat 8



<p>12345 Deze kaart is noordgericht Perceelnummer 25 Huisnummer</p> <ul style="list-style-type: none">— Vastgestelde kadastrale grens— Voorlopige kadastrale grens— Administratieve kadastrale grens— Bebouwing— Overige topografie <p>Voor een eensluidend uittreksel, Apeldoorn, 23 december 2016 De bewaarder van het kadaster en de openbare registers</p>	<p>Schaal 1:500</p> <p>Kadastrale gemeente LONNEKER Sectie S Perceel 3683</p> 
------------------------------------------------------------------------------------------------------------------------------------------------------------------------------------------------------------------------------------------------------------------------------------------------------------------------------------------------------------------------------------------------------------------------------	-----------------------------------------------------------------------------------------------------------------------------------------------------------------------------

Aan dit uittreksel kunnen geen betrouwbare maten worden ontleend.
De Dienst voor het kadaster en de openbare registers behoudt zich de intellectuele eigendomsrechten voor, waaronder het auteursrecht en het databankenrecht.

Bestemmingsplan

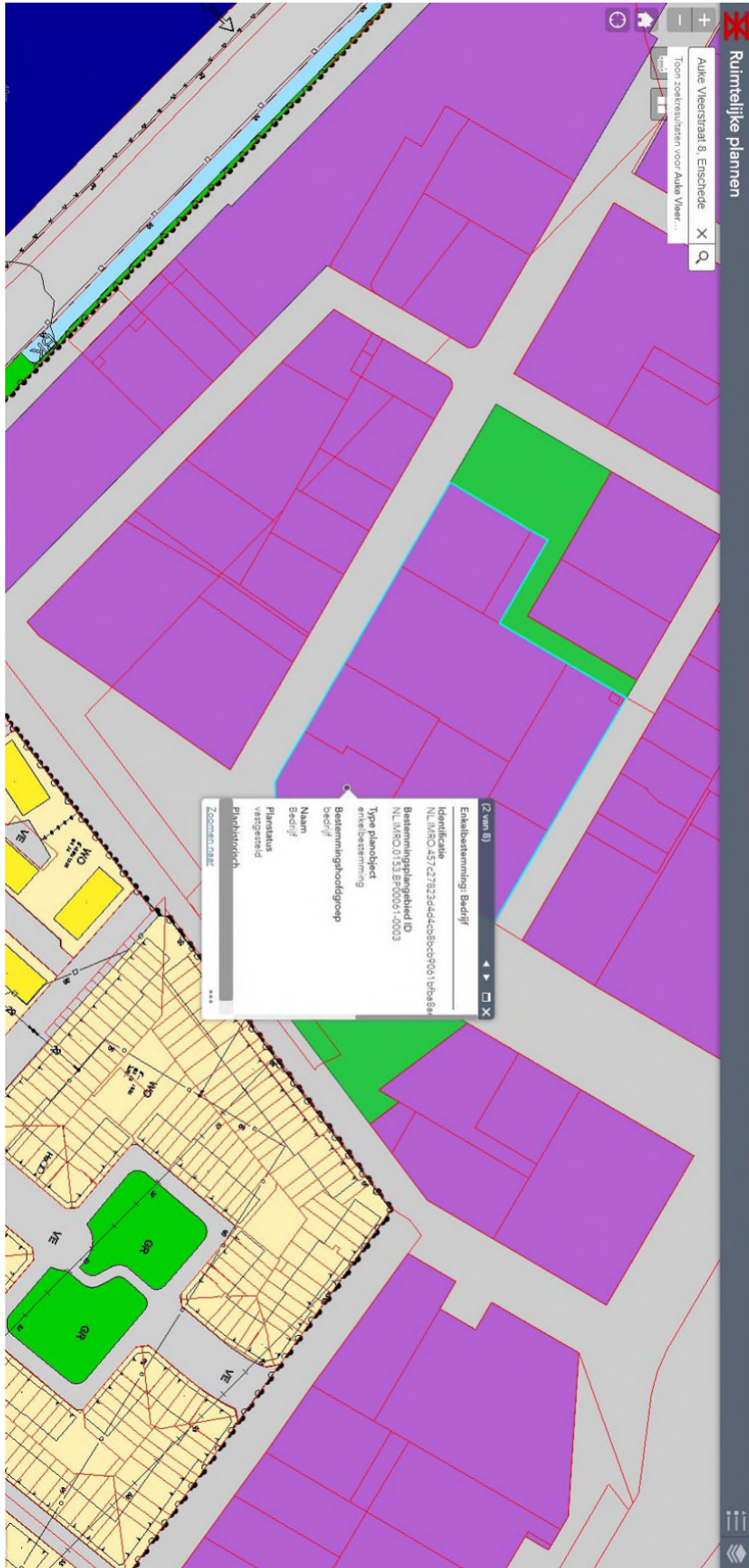

Bestemmingsplan

26-3-2018

Kennispark 2013: Regels

ARTIKEL 3 BEDRIJF

3.1 BESTEMMINGSOMSCHRIJVING

- a. De voor Bedrijf aangewezen gronden zijn bestemd voor:
 1. science-bedrijven die naar aard en invloed op de leefomgeving gelijk zijn te stellen met de bedrijven die zijn genoemd in de categorieën 1 en 2 uit de hoofdgroep Bedrijven van de bij deze regels behorende Lijst van Bedrijfstypen (bijlage 1), met uitzondering van risicovolle inrichtingen;
 2. science-instellingen;
 3. niet-zelfstandige kantoren als onderdeel van de bedrijfsactiviteiten van de science-bedrijven tot een bruto-vloeroppervlak per bedrijf van maximaal 49% van het bruto-vloeroppervlak van de gebouwen op een bouwperceel;
 4. synergie-bedrijvigheid, niet zijnde detailhandel, horeca, kantoren met baliefunctie en opslag van goederen, die naar aard en invloed op de leefomgeving gelijk zijn te stellen met de bedrijven die zijn genoemd in de categorieën 1 en 2 uit de hoofdgroep Bedrijven van de bij deze regels behorende Lijst van Bedrijfstypen (bijlage 1), met uitzondering van risicovolle inrichtingen;
 5. in totaal één zelfstandige horecavoorziening genoemd in categorie 1 van de hoofdgroep Horeca van bijlage 1 uitsluitend ter plaatse van de aanduidingen "Horeca", met dien verstande dat het maximum oppervlak van deze functie hier beperkt is tot 350 m² bruto-vloeroppervlak;
 6. horeca genoemd in categorie 1 van de hoofdgroep Horeca van bijlage 1 buiten de aanduiding "Horeca", met dien verstande dat het maximum oppervlak van deze functie hier beperkt is tot 150 m² bruto-vloeroppervlak;
 7. zelfstandige kantoren, uitsluitend ter plaatse van de aanduiding "Kantoor".
- b. ter plaatse van de aanduiding "maatschappelijk" zijn de gronden tevens bestemd voor artsenpraktijken, klinieken en dagverblijven, als bedoeld in de categorieën 1 en 2 uit de hoofdgroep Maatschappelijk van de bij deze regels behorende Lijst van Bedrijfstypen (bijlage 1);
- c. ter plaatse van de aanduiding "waterberging" zijn de gronden tevens bestemd voor een bergbezinkbassin;
- d. ter plaatse van de aanduiding "specifieke vorm van maatschappelijk - campus" zijn eveneens toegestaan:
 1. niet-zelfstandige horeca, met dien verstande dat deze functie beperkt is tot maximaal 1000 m² bruto-vloeroppervlak;
 2. congres- en vergaderruimten, met dien verstande dat deze functie beperkt is tot maximaal 1000 m² bruto-vloeroppervlak;
 3. short-stay, met dien verstande dat deze functie beperkt is tot maximaal 2000 m² b.v.o.;
 4. artsenpraktijken, klinieken en dagverblijven, als bedoeld in de categorieën 1 en 2 uit de hoofdgroep Maatschappelijk van de bij deze regels behorende Lijst van Bedrijfstypen (bijlage 1), met dien verstande dat deze functie beperkt is tot maximaal 2000 m² bruto-vloeroppervlak;
 5. voorzieningen ten behoeve van hoger onderwijs en wetenschappelijk onderzoek dan wel hieraan gerelateerde voorzieningen.
- e. bij deze doeleinden behorende bouwwerken, erven, terreinen en voorzieningen, zoals parkeervoorzieningen, wegen, voet- en fietspaden, voorzieningen ten behoeve van warmte-koude-opslag, groenvoorzieningen en nutsvoorzieningen.

3.2 BOUWREGELS

3.2.1 ALGEMEEN

- a. Op de voor "Bedrijf" aangewezen gronden mag uitsluitend worden gebouwd voor zover dit in overeenstemming is met het bepaalde in lid 3.1;
- b. ter plaatse van de aanduiding "maximum bebouwingspercentage" mag het bebouwingspercentage niet worden overschreden;
- c. ter plaatse van de aanduidingen "specifieke bouwaanduiding - a" mag in totaal maximaal 13.000 m² b.v.o. worden gerealiseerd;
- d. geen bebouwing mag worden opgericht binnen een afstand van 3,5 meter van een niet langs een openbare weg of openbaar groen gelegen zijdelingse perceelsgrens en binnen een afstand van 5 meter van een niet langs een openbare weg of openbaar groen gelegen achterste perceelsgrens, tenzij het oprichten van bebouwing uit het oogpunt van rampenbestrijding geen gevaar oplevert.

3.2.2 HOOFDGEBOUWEN

Voor het bouwen van hoofdgebouwen gelden de volgende bepalingen:

- a. gebouwen dienen binnen het bouwvlak te worden gebouwd;
- b. ter plaatse van de aanduiding "maximum bouwhoogte" mag de bouwhoogte niet worden overschreden;
- c. ter plaatse van de aanduiding "minimum bouwhoogte" mag de bouwhoogte niet minder bedragen dan is aangegeven.

3.2.3 BIJBEHORENDE BOUWWERKEN

Voor het bouwen van bijbehorende bouwwerken gelden de volgende bepalingen:

- a. bijbehorende bouwwerken moeten binnen het bouwvlak worden gebouwd;
- b. in afwijking van het bepaalde onder a mogen bijbehorende bouwwerken buiten het bouwvlak worden gebouwd, uitsluitend achter de voorgevelrooilijn tot een maximum van 50 m²;
- c. de maximum bouwhoogte van bijbehorende bouwwerken mag niet meer dan 4,5 meter bedragen;

3.2.4 OVERIGE BOUWWERKEN

Voor het bouwen van niet eerder genoemde overige bouwwerken gelden de volgende bepalingen:

Bestemmingsplan

26-3-2018

Kennispark 2013: Regels

- a. de maximum bouwhoogte van erf- en terreinafscheidingen mag niet meer dan 2 meter bedragen;
- b. de maximum bouwhoogte van kunstobjecten, vlaggen- en lichtmasten mag niet meer dan 10 meter bedragen;
- c. de maximum bouwhoogte van andere overige bouwwerken, geen gebouwen zijnde, die gelegen zijn binnen het bouwvlak, mag niet meer bedragen dan de op de verbeelding aangegeven maximale bouwhoogte;
- d. de maximum bouwhoogte van andere overige bouwwerken, geen gebouwen zijnde, die gelegen zijn buiten het bouwvlak, mag niet meer dan 5 meter bedragen.

3.2.5 NUTSVOORZIENINGEN

Voor het bouwen van nutsvoorzieningen gelden de volgende bepalingen:

- a. de maximum oppervlakte van een bouwwerk mag niet meer dan 50 m² bedragen;
- b. de maximum goothoogte mag niet meer dan 3 meter bedragen.

3.2.6 BESTAANDE BEBOUWING

Bestaande bebouwing, die afwijkt van het bepaalde in de leden [3.2.1](#), [3.2.2](#), [3.2.3](#), [3.2.4](#) en/of [3.2.5](#) mag worden gehandhaafd en/of vernieuwd.

3.3 AFWIJKEN VAN DE BOUWREGELS

Burgemeester en wethouders kunnen bij een omgevingsvergunning afwijken van het bepaalde in:

- a. lid [3.2.1](#), onder a, voor de bouw van gebouwen ten behoeve van de vestiging van een bedrijf dan wel wijziging of aanpassing van een bestaand bedrijf in een bedrijf dat niet is genoemd in de hoofdgroep Bedrijven van bijlage [1](#) van deze regels dan wel is genoemd in één categorie hoger van die hoofdgroep, mits dat bedrijf, gelet op de milieubelasting, naar aard en invloed op de omgeving kan worden gelijkgesteld met de volgens artikel [3.1](#), onder a, op die locatie toegestane bedrijven;
- b. lid [3.2.3](#), onder b, voor een gezamenlijk oppervlak van bijbehorende bouwwerken buiten het bouwvlak tot een maximum van 75 m², mits het bebouwingspercentage niet meer bedraagt dan 50%;
- c. lid [3.2.4](#), onder a, voor een bouwhoogte van erf- en terreinafscheidingen tot een maximum van 3 meter;
- d. lid [3.2.4](#), onder c, voor een bouwhoogte van andere overige bouwwerken, geen gebouwen zijnde, tot een maximum van 7 meter;
- e. artikel [3.2.6](#), voor het vervangen en/of uitbreiden van bestaande gebouwen die zijn gesitueerd buiten het bouwvlak met een vergroting die niet meer bedraagt dan 15% van de oppervlakte van die gebouwen onder de voorwaarden dat:
 1. de uitbreiding van het gebouw uitsluitend op de begane grond wordt gerealiseerd;
 2. de goot- en bouwhoogte niet toenemen.

De in dit lid genoemde omgevingsvergunningen worden uitsluitend verleend onder de voorwaarde dat geen onevenredige aantasting plaatsvindt van:

- het straat- en bebouwingsbeeld;
- de verkeersveiligheid;
- de sociale veiligheid;
- de milieusituatie;
- de gebruiksmogelijkheden van de aangrenzende gronden.

3.4 SPECIFIEKE GEBRUIKSREGELS

- a. Opslag op onbebouwde gronden ten dienste van bedrijven is toegestaan, mits deze niet plaats vindt vóór een naar de openbare weg of het openbaar groen gekeerde gevel.
- b. Geen opslag van goederen mag plaatsvinden binnen een afstand van minder dan 3,5 meter van een niet langs een openbare weg of openbaar groen gelegen zijdelingse perceelsgrens en binnen een afstand van minder dan 5 meter van een niet langs een openbare weg of openbaar groen gelegen achterste perceelsgrens.
- c. Tot een gebruik strijdig met deze bestemming wordt in ieder geval gerekend:
 1. het gebruik van gronden en bouwwerken ten behoeve van bedrijvigheid met een baliefunctie;
 2. het gebruik van gronden en bouwwerken ten behoeve van detailhandel, met uitzondering van het bepaalde in lid 3.1;
 3. het gebruik van gronden en bouwwerken ten behoeve van bewoning;
 4. het gebruik van gronden en bouwwerken ten behoeve van een seksinrichting.

3.5 AFWIJKEN VAN DE GEBRUIKSREGELS

Burgemeester en wethouders kunnen bij een omgevingsvergunning afwijken van het bepaalde in:

- a. lid [3.1](#), onder a, ten behoeve van de vestiging van een bedrijf dan wel wijziging of aanpassing van een bestaand bedrijf in een bedrijf dat niet is genoemd in de hoofdgroep Bedrijven van bijlage [1](#) van deze regels dan wel is genoemd in één categorie hoger van die hoofdgroep, mits dat bedrijf, gelet op de milieubelasting, naar aard en invloed op de omgeving kan worden gelijkgesteld met de volgens lid [3.1](#), onder a, op die locatie toegestane bedrijven;
- b. lid [3.1](#), onder a, voor het toestaan van een kantoor of zakelijke dienstverlening dat geen functionele relatie heeft met science-bedrijvigheid en/of science-instellingen in het plan en daardoor niet aangemerkt kan worden als synergiebedrijvigheid;
- c. lid [3.4](#), onder b, voor het toestaan van de opslag van goederen binnen een afstand van minder dan 3,5 meter van een niet langs een openbare weg of openbaar groen gelegen zijdelingse perceelsgrens en binnen een afstand van minder dan 5 meter van een niet langs een openbare weg of openbaar groen gelegen achterste perceelsgrens, op voorwaarde dat de opslag van goederen uit het oogpunt van rampenbestrijding geen gevaar oplevert.

Bestemmingsplan

26-3-2018

Kennispark 2013: Regels

De in dit lid genoemde omgevingsvergunningen worden uitsluitend verleend onder de voorwaarde dat geen onevenredige aantasting plaatsvindt van:

- het straat- en bebouwingsbeeld;
- de verkeersveiligheid;
- de sociale veiligheid;
- de milieusituatie;
- de gebruiksmogelijkheden van de aangrenzende gronden.

3.6 WIJZIGINGSBEVOEGDHEID

Burgemeester en wethouders zijn op grond van artikel 3.6 van de Wet ruimtelijke ordening bevoegd het plan te wijzigen door:

- a. het verwijderen van de aanduiding "maatschappelijk", indien de betreffende activiteit ter plaatse gedurende tenminste een half jaar is beëindigd en er geen redenen zijn om aan te nemen dat de activiteit op korte termijn wordt voortgezet;
- b. het verwijderen van de aanduiding "horeca", indien de betreffende activiteit ter plaatse gedurende tenminste een half jaar is beëindigd en er geen redenen zijn om aan te nemen dat de activiteit op korte termijn wordt voortgezet;
- c. het verhogen van het maximum oppervlak aan zelfstandige horeca en het maximum aantal horecavoorzieningen, zoals bepaald in lid 3.1 onder a sub 6, tot respectievelijk 500 m² b.v.o en 2 horecavoorzieningen, mits de onder b genoemde aanduiding "horeca" is verwijderd.

Over ons

Investeren in bedrijfstvastgoed is investeren in je toekomst. Wij ondersteunen je daarbij graag met advies, taxaties en bemiddeling op een duidelijke, snelle manier en met kennis van zaken.

Bij Boers & Lem doen wij het graag anders, beter en slimmer. We hebben focus en een enorme drive, we genieten en gáán, doordacht en doelgericht. Net als jij zijn wij ondernemers in hart en nieren. Wil je vooruit? Dan is de eerste stap zo gezet. Maak het jezelf gemakkelijk en kom sparren, win advies in en verken samen met onze vastgoedadviseurs de mogelijkheden. Wij helpen je graag!



Vastgoedconsultant

Amber van Tubbergh



06 - 86 86 51 25



amber@boersenlem.nl



**BOERS
& LEM**

Bekijk dit bedrijfspannd online!

BOERS
& LEM

Auke Vleerstraat 8, Enschede



Scan deze code en
bekijk ons aanbod
op je mobiel!



Interesse?

Neem dan contact met ons op

Hengelosestraat 545
7521 AG Enschede
053 - 433 55 77

Stationsstraat 11
7607 GX Almelo
0546 - 74 00 00

INFO@BOERSENLEM | WWW.BOERSENLEM.NL

De vermelde informatie is van algemene aard en is niet meer dan een uitnodiging om in onderhandeling te treden. Aan de inhoud van deze informatie kunnen geen rechten worden ontleend.

