

TE HUUR



HOFSTEDE

BEDRIJFSHUISVESTING



PASTOOR LIPSPLANTSOEN 1 | 4273 XX HANK

HUURPRIJS:

€ 2.150,- per maand (excl. btw)



**LOKALE KENNIS
REGIONALE KRACHT
PERSOONLIJK CONTACT**

UW MAKELAAR



LEENDERT PAANS

Vastgoedadviseur
A-RMT

U kunt mij bereiken via:

leendert@hofstedemakelaardij.nl

085 - 049 51 55

Leendert is de jongste kracht van de organisatie en is inmiddels al meerdere jaren werkzaam bij Hofstede Bedrijfshuisvesting. Naast zijn werk studeert hij aan de Hogeschool Rotterdam en volgt de opleiding Vastgoedkunde. Leendert bedient met fris enthousiasme zijn klanten.

Hofstede Bedrijfshuisvesting is sinds 1999 uw zakelijke partner voor al uw vraagstukken met betrekking tot commercieel vastgoed. Het team van Hofstede Bedrijfshuisvesting bestaat uit vijf gepassioneerde leden, waarvan drie register taxateurs. Het werkgebied van Hofstede Bedrijfshuisvesting strekt zich uit van Vianen tot Breda en van Dordrecht tot aan Den Bosch, maar een uitstapje buiten deze grenzen gebeurt regelmatig. Binnen dit werkgebied is Hofstede Bedrijfshuisvesting marktleider.

Door de jarenlange ervaring en de kwaliteiten van de teamleden, die naadloos op elkaar aansluiten, is Hofstede Bedrijfshuisvesting de afgelopen twintig jaar uitgegroeid tot een betrouwbare partner met regionale bekendheid en lokale aanwezigheid, betrokkenheid en kennis. Onze lokale betrokkenheid komt voort uit het persoonlijke contact dat wij met onze klanten onderhouden. Kortom, wij weten wat er in uw regio speelt en hoe u daar op inspeelt!

UW ZAKELIJKE PARTNER

VOLG ONS OOK OP:



OMSCHRIJVING

PASTOOR LIPSPLANTSOEN 1 | Functionele kantoor-/praktijkruimte, gesitueerd op mooie locatie in de kern van Hank.

ALGEMEEN

Op goed bereikbare locatie in de kern van Hank bevindt zich deze functionele kantoor-/praktijkruimte. Het pand, oorspronkelijk gebouwd in 1993, diende aanvankelijk als dokterspraktijk met bovenwoning en heeft in recentere jaren gefungeerd als een psychologenpraktijk. Met een royaal gebruiksoppervlakte van circa 235 m², verdeeld over twee verdiepingen, biedt het pand ruime gebruiksmogelijkheden voor diverse doeleinden. Het pand beschikt over een praktische indeling, waarbij alle ruime kamers voorzien zijn van een nette afwerking en een mooie hoeveelheid natuurlijk daglichtinval.

STERKE PUNTEN

- Centrale ligging
- Riante oppervlakte
- Praktische indeling
- Instapklare afwerking

HUURPRIJS

€ 2.150,-- per maand (excl. btw)

AANVAARDING

De praktijk van Forta Groep stopt haar werkzaamheden op locatie per 31-12-2023.

BESTEMMING EN GEBRUIKSMOGELIJKHEDEN

Ter plaatse is het bestemmingsplan "Kern Hank" van kracht, de bestemming betreft Enkelbestemming Dienstverlening. Daarnaast biedt de bestemming mogelijkheden voor detailhandel ter plaatse.

LOCATIE EN BEREIKBAARHEID

Het object is gelegen in de plaats Hank, in de gemeente Altena. Het inwonersaantal van de gemeente Altena bedroeg ca. 57.500 inwoners volgens het CBS op 1 januari 2023. Hank betreft één van de centrale kernen welke direct langs de Rijksweg A27 is gesitueerd. Het object is op zeer korte afstand (2-3minuten) gelegen vanaf de Rijksweg A-27 (Breda-Utrecht). Op ca. 10 minuten afstand is knooppunt Gorinchem te bereiken welke aansluiting biedt tot de Rijksweg A-15 (Rotterdam-Nijmegen). Enkele kilometers ten zuiden bevindt zich knooppunt Hooipolder met de aansluiting op de Rijksweg A59.

Hank kent dankzij de 'Bushalte Rijksweg A27' ook met het OV een goede bereikbaarheid. Deze bushalte is tevens op loopafstand gelegen van de Pastoor Lipsplantsoen 1.

TOEGANG & INDELING

Het object is gelegen op de kruising van de straten Hoefken en Pastoor Lipsplantsoen. Direct naast- en tegenover het pand zijn verschillende parkeerplaatsen gesitueerd (gratis parkeren).

BEGANE GROND: De hoofdingang bevindt zich aan de kant van de Pastoor Lipsplantsoen, waarna een voorportaal en een aangename wachtruimte met ontvangstbalie volgen. Aangrenzend aan de wachtruimte bevinden zich o.a. een toiletruimte, de meterkast, een gescheiden (kantoor)kamer. Via de wachtruimte leidt een gang naar in totaal vier kamers, allen ruim opgezet en voorzien van een instapklare afwerking. De deur aan het einde van de gang geeft toegang tot het portaal aan de achterzijde van het pand, waar zich tevens ook de nooddeur c.q. ingang aan de achterzijde bevindt. In dit portaal bevinden zich nog een toiletruimte, een berging en de trapopgang naar de verdieping.

EERSTE VERDIEPING: Vanuit de hal op de bovenverdieping zijn verschillende kamers bereikbaar. Een praktische badkamer (v.v. wasmachine en douche), een toiletruimte, de CV-ruimte en nog eens twee royale kamers waarvan één voorzien is van een complete keuken met inbouwapparatuur.

OPPERVLAKTEN

Totaal ca. 235 m², onderverdeeld in:

Begane grond (VVO):

- Ca. 146,6 m²

Eerste verdieping (VVO):

- Ca. 88,8 m²

Het object is niet conform de meetnorm van het normblad NEN2580 ingemeten en derhalve kan geen enkel recht worden ontleend aan de genoemde metrages.



**DE VERMELDE
METRAGES ZIJN
UITSLUITEND
INDICATIEF**

LOCATIE VAN HET OBJECT

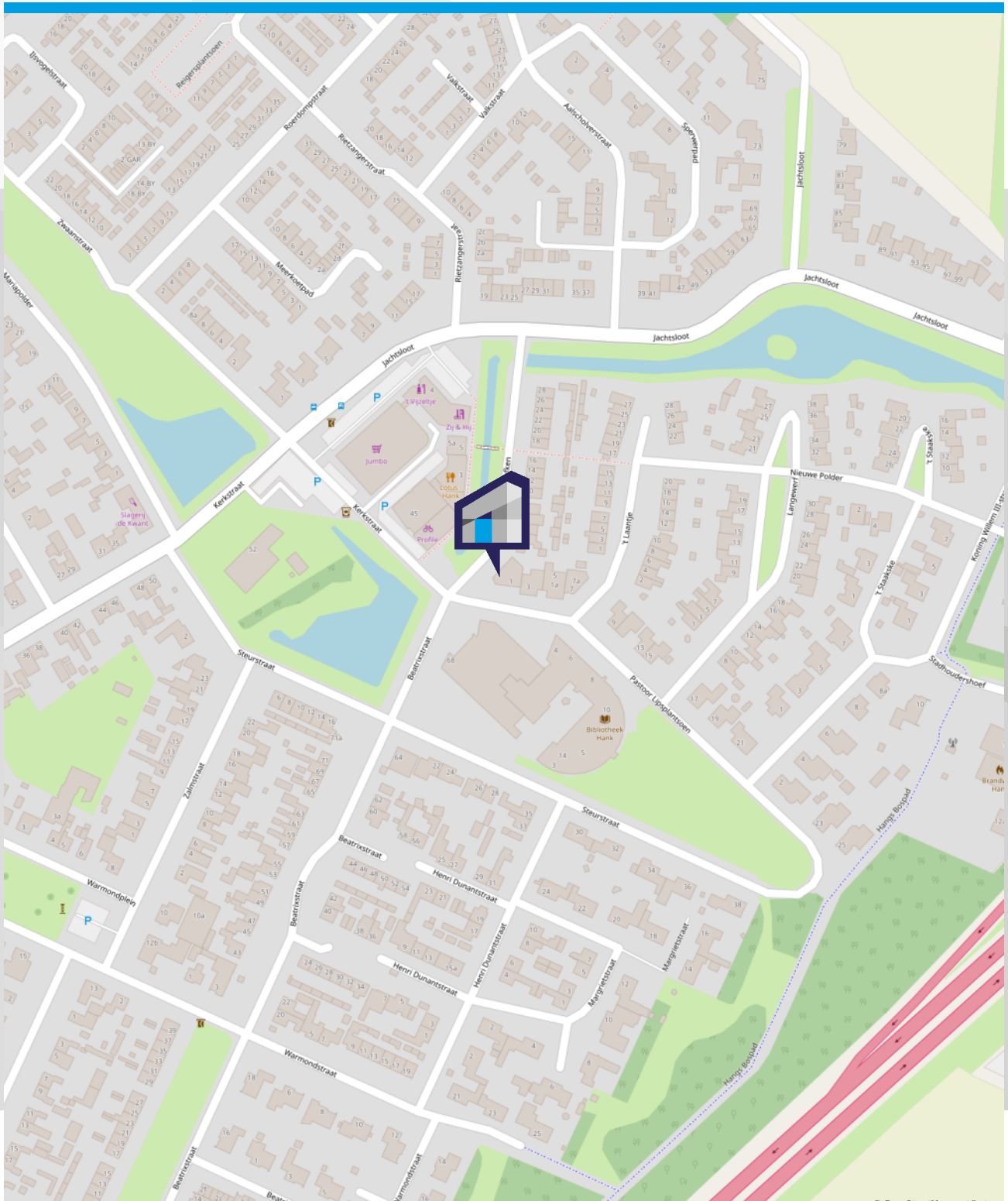

PASTOOR LIPSPLANTSOEN 1, 4273 XX HANK



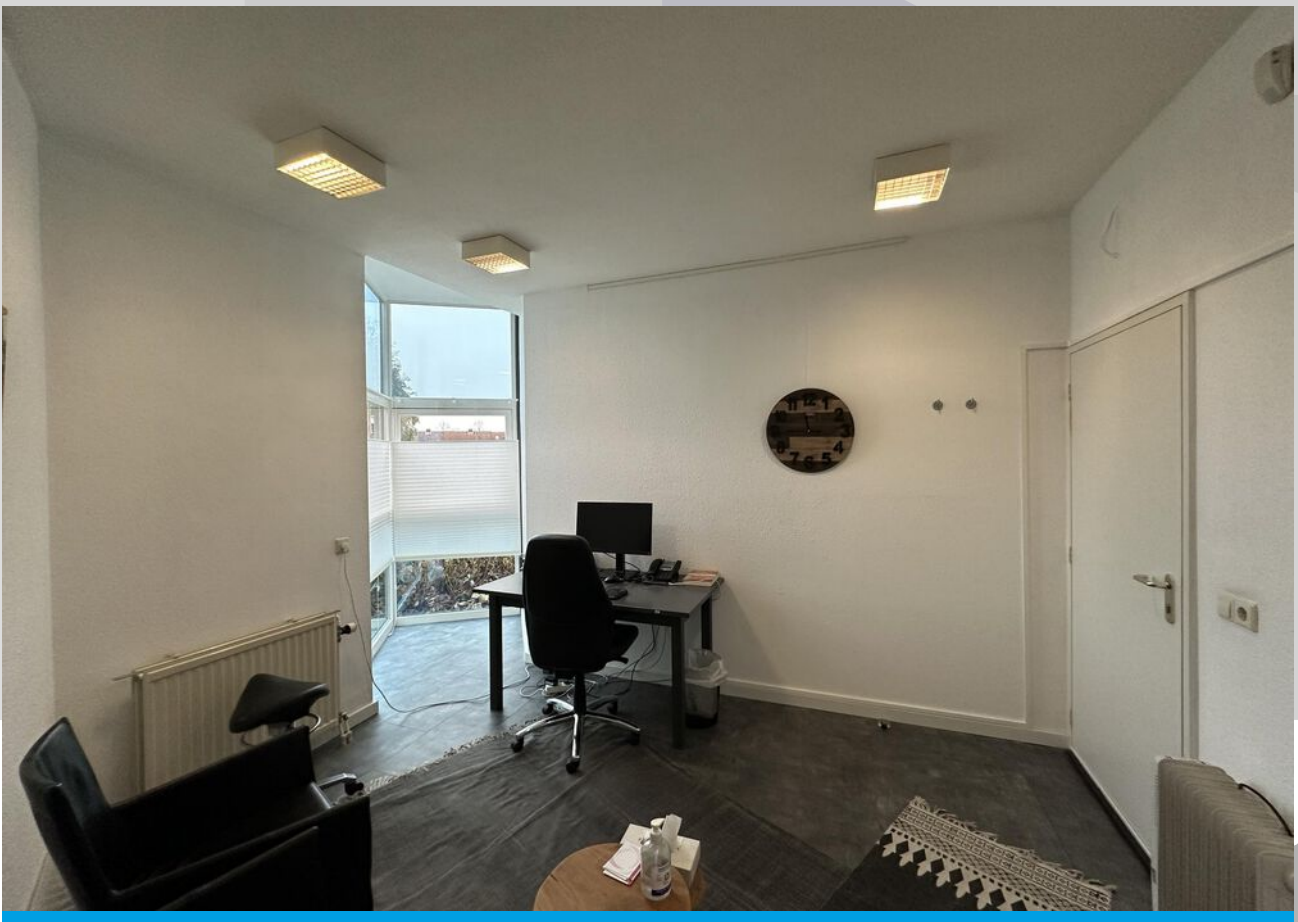

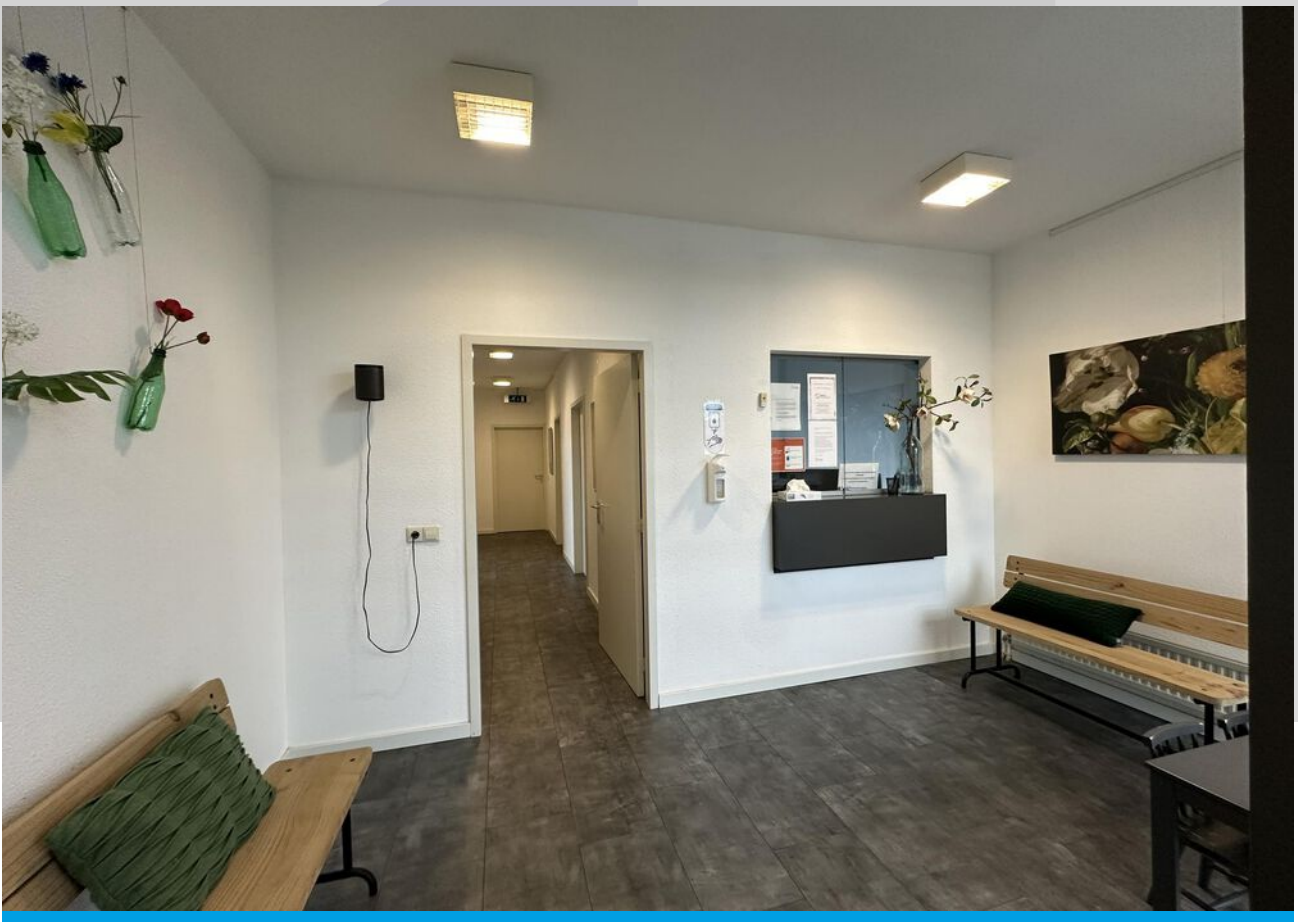







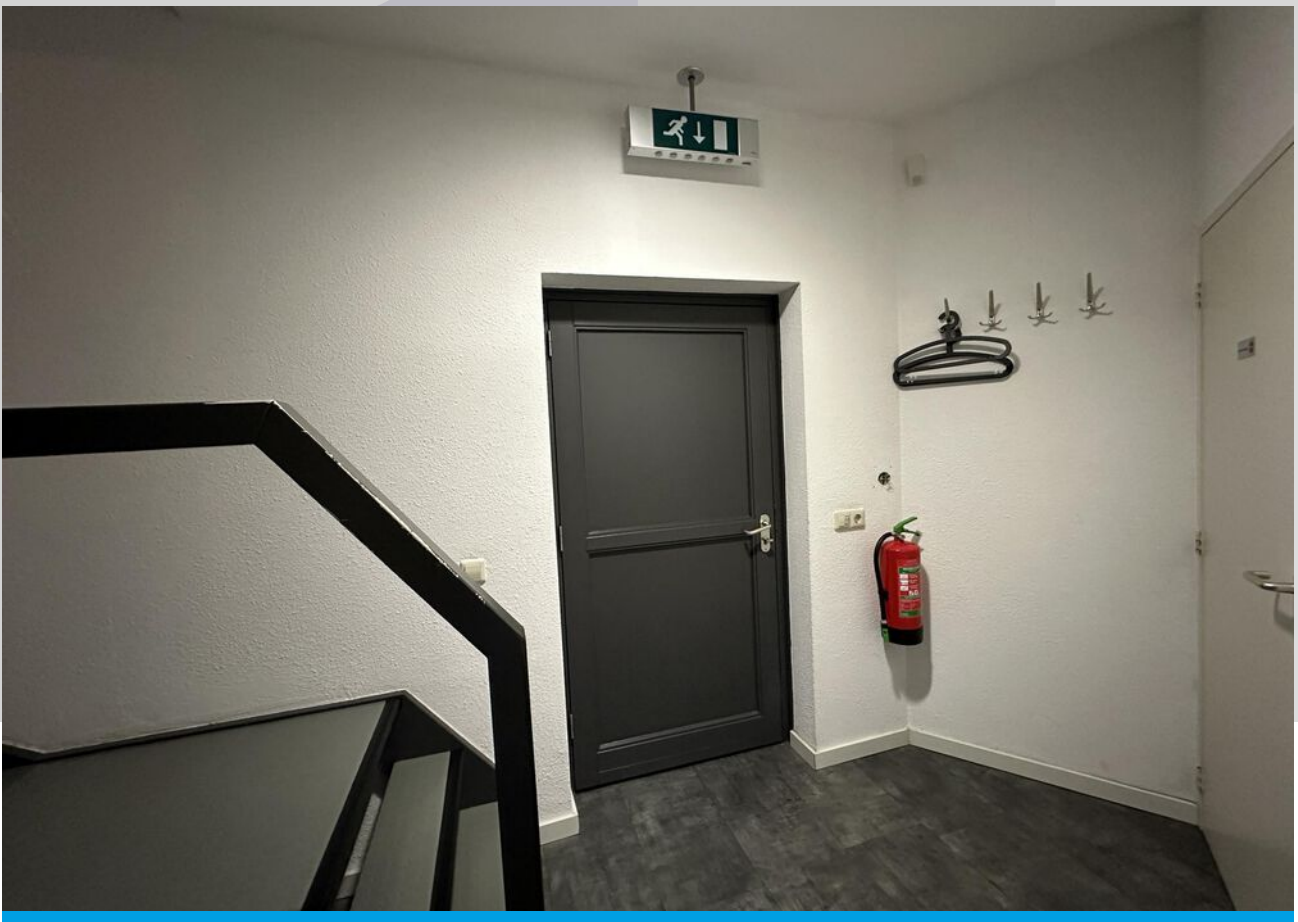



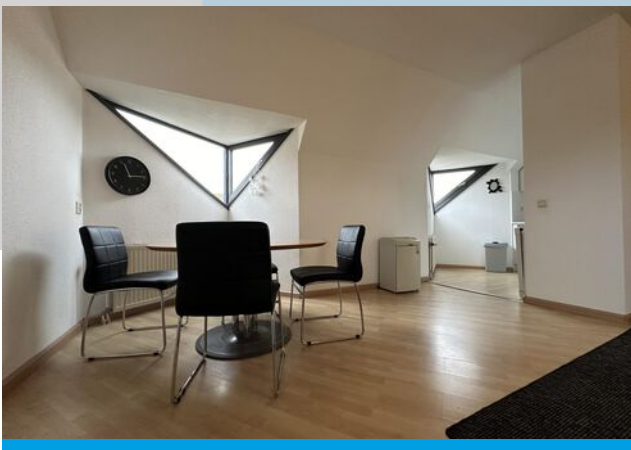





PLATTEGROND BEGANE GROND

Pastoor Lipsplantsoen 1 to Hank
Begane grond

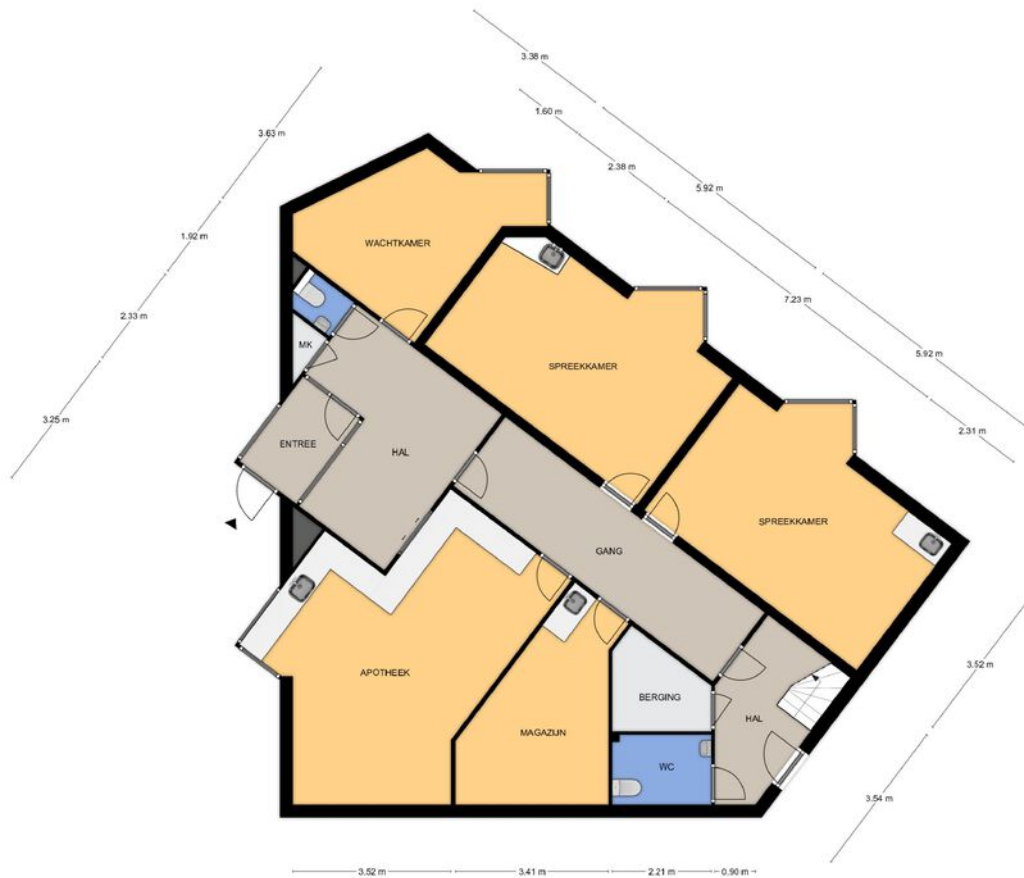

Aan de plattegronden kunnen geen rechten worden ontleend.
© Tekeningen Vastgoedprojecten.nl

PLATTEGROND EERSTE VERDIEPING

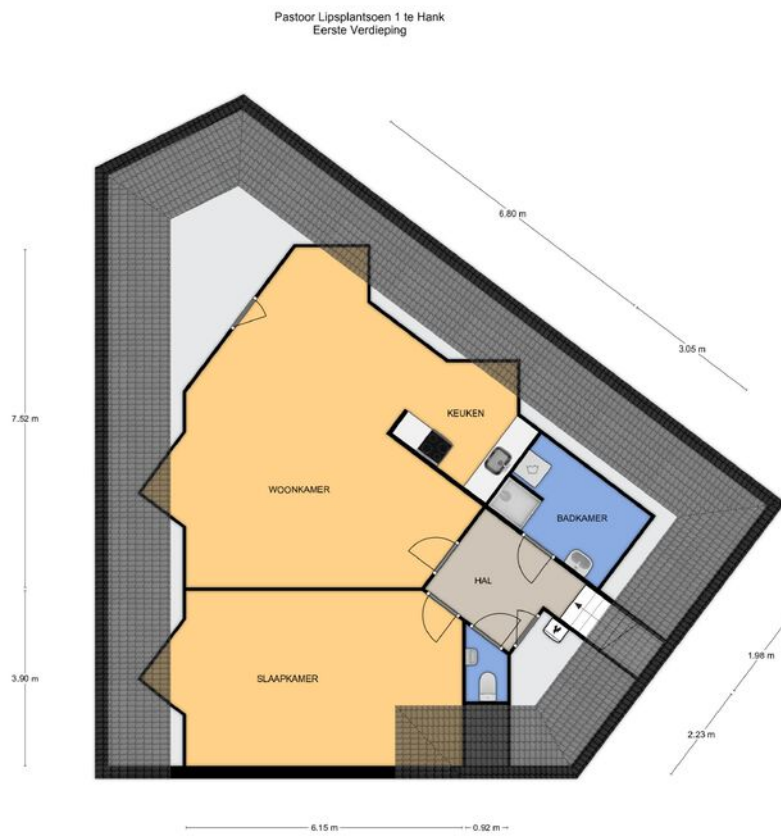

Aan de plattegronden kunnen geen rechten worden ontleend.
© Tekeningen Vestigingsmaatschappij



KADASTRALE KAART

Kadastrale kaart

Uw referentie: Hofstede BOG

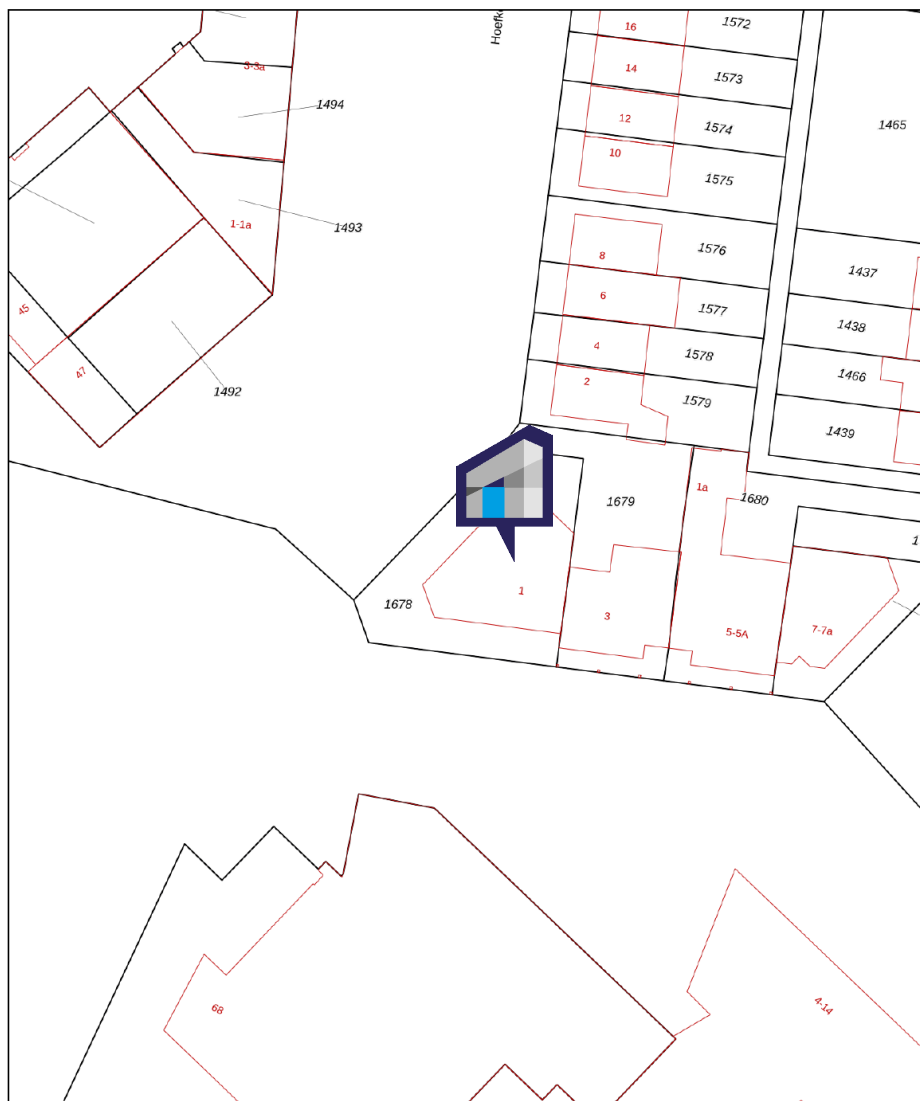

<p>12345 Deze kaart is noordgericht</p> <p>25 Perceelnummer</p> <p>Huisnummer</p> <p>Vastgestelde kadastrale grens</p> <p>Voorlopige kadastrale grens</p> <p>Administratieve kadastrale grens</p> <p>Bebouwing</p>	<p>Schaal 1: 500</p> <p>Kadastrale gemeente Dussen</p> <p>Sectie R</p> <p>Perceel 1678</p>	<p>kadaster</p> 
--	--	--

Voor een eensluitend uittreksel, geleverd op 13 november 2023
De bewaarder van het kadaster en de openbare registers

Aan dit uittreksel kunnen geen betrouwbare maten worden ontleend.
De Dienst voor het kadaster en de openbare registers behoudt zich de intellectuele
eigendomsrechten voor, waaronder het auteursrecht en het databankenrecht.

Gemeente: Dussen
 Sectie: R
 Perceelnummer: 1678 (369 m²)

VERHUURVOORWAARDEN

Huurovereenkomst: Kantoorruimte en andere bedrijfsruimte in zin van Artikel 7:230a BW

In geval van verhuur van kantoorruimten en andere bedrijfsruimte in de zin van artikel 7:230a BW zal er een huurovereenkomst worden opgesteld gebaseerd op het model ROZ Huurovereenkomst Kantoorruimte en andere bedrijfsruimte in de zin van artikel 7:230 BW, vastgesteld door de Raad van Onroerende Zaken (ROZ) op 30 januari 2015 en tevens gepubliceerd op de website www.roz.nl. De bijbehorende algemene bepalingen zullen van toepassing zijn. De algemene bepalingen kunt u downloaden via:

<https://roz.nl/roz-modellen/kantoorruimte/algemene-bepalingen-kantoorruimte-2015.pdf>

 [Ga naar Algemene Bepalingen](#)

Huurovereenkomst Winkelruimte en andere bedrijfsruimte in de zin van Artikel 7:290 BW

In geval van verhuur van winkelruimte en andere bedrijfsruimte in de zin van artikel 7:290 BW zal er een huurovereenkomst worden opgesteld gebaseerd op het model ROZ Huurovereenkomst Winkelruimte en andere bedrijfsruimte in de zin van artikel 7:290 BW, vastgesteld door de Raad van Onroerende Zaken (ROZ) op 17 september 2012 en tevens gepubliceerd op de website www.roz.nl. De bijbehorende algemene bepalingen zullen van toepassing zijn. De algemene bepalingen kunt u downloaden via:

roz.nl/roz-modellen/winkelruimte/algemene-bepalingen-winkelruimte-2012.pdf

 [Algemene bepalingen Winkelruimte](#)

Bijzondere bepalingen

Ter uitbreiding op bovengenoemde huurovereenkomsten zullen er diverse bijzondere bepalingen opgenomen worden bijvoorbeeld: t.b.v. het uitsluiten aansprakelijkheden voor verhuurder, verbieden van illegale activiteiten, kostenverdelingen etc.

Omzetbelasting

Uitgangspunt is btw-belaste verhuur. Derhalve dient bovengenoemd bedrag te worden vermeerderd met het van toepassing zijnde btw-percentage. Indien huurder niet aan het 90% criterium voldoet, zal er van rechtswege sprake zijn van omzetbelasting vrijgestelde verhuur. Alsdan wordt de overeengekomen kale huurprijs, exclusief omzetbelasting, zodanig verhoogd dat het voor verhuurder ontstane nadeel volledig wordt gecompenseerd.

Huurprijsaanpassing

De huurprijs zal jaarlijks, voor het eerst één jaar na de ingangsdatum van de huurovereenkomst, worden aangepast op basis van het maandprijsindexcijfer volgens de consumentenprijsindex (CPI) reeks alle huishoudens (2015=100), dan wel de meest recente tijdbasis, gepubliceerd door het CBS. De nieuwe huurprijs zal nimmer lager zijn dan de laatst geldende huurprijs.

Zekerheidsstelling

Waarborgsom ter grootte van drie maanden huur inclusief omzetbelasting en eventuele voorschotten nutsvoorzieningen.

HOFSTEDÉ
BEDRIJFSHUISVESTING

VERHUURVOORWAARDEN

Bestemming / milieu

Als nieuwe huurder of gebruiker dient u na te gaan of uw bedrijfsactiviteiten passen binnen het bestemmingsplan en of u uw bedrijf zich er mag vestigen. Wanneer uw bedrijf het milieu belast, moet u een milieuvergunning aanvragen of een melding Activiteitenbesluit doen. Belast u het milieu niet of weinig? Dan is dit niet nodig. U heeft wel te maken met de algemene milieu-regels.

U kunt met de Activiteitenbesluit Internet Module (AIM, aimonline.nl) nagaan of u een milieuvergunning nodig heeft en/of u een melding Activiteitenbesluit moet doen.

Verder kunt u met de module:

- inzicht krijgen in milieuregels en maatregelen;
- online een melding Activiteitenbesluit indienen.

De algemene milieuregels van het Activiteitenbesluit milieubeheer gelden voor ieder bedrijf. Hierdoor weet u ook meteen welke algemene milieuregels voor uw bedrijf gelden.

 [Ga naar AIMonline.nl](http://AIMonline.nl)

HOFSTEDEBEDRIJFSHUISVESTING.NL

**AANKOPEN OF
AANHUREN DOET U
MET EEN VAN ONZE
SPECIALISTEN.**



ALGEMENE INFORMATIE

Makelaar

Hofstede Bedrijfshuisvesting B.V. treedt op namens de verkoper of verhuurder. Mocht door bemiddeling van Hofstede Bedrijfshuisvesting B.V. een transactie tot stand komen, dan bent u als koper en/of huurder geen courtage verschuldigd. In geval van koop zullen normaliter de makelaarskosten van Hofstede Bedrijfshuisvesting B.V. in opdracht van verkoper door notaris verrekend worden ten tijde van transport.

Voorbehoud

Eventuele transacties dienen ter goedkeuring voorgelegd te worden aan opdrachtgever c.q. eigenaar van het gebouw. Tot deze goedkeuring is verleend, zijn alle uitgebrachte aanbiedingen geheel vrijblijvend.

Disclaimer

Deze vrijblijvende informatie is met de grootst mogelijke zorgvuldigheid samengesteld. Voor de juistheid van deze informatie kan door Hofstede Bedrijfshuisvesting B.V. echter geen aansprakelijkheid worden aanvaard, noch kan aan de vermelde informatie enig recht worden ontleend. Deze informatie is niet bedoeld als aanbod. Door aanvaarding van de vermelde condities of het uitbrengen van een daarvan afwijkend aanbod worden onze opdrachtgevers en wij niet gebonden, ook niet tot het doen van een tegenaanbod. Een overeenkomst komt slechts tot stand door kennisgeving van een in alle opzichten en derhalve ook op ondergeschikte punten met een aanbod overeenkomstig aanvaarding.

Privacy

Hofstede Bedrijfshuisvesting B.V. neemt uw privacy erg serieus en ziet de regels rondom gegevensbescherming als logische fatsoensnormen. Hofstede Bedrijfshuisvesting B.V. verwerkt uw gegevens zorgvuldig en volgens de wettelijke voorschriften. Wij besteden veel aandacht aan een adequate beveiliging, zodat uw gegevens worden beschermd tegen ongeautoriseerd gebruik, ongeautoriseerde toegang, wijziging of onrechtmatige vernietiging.

Hofstede Bedrijfshuisvesting B.V. investeert continu in het bieden van goede dienstverlening. Een onderdeel hiervan is het NVM-brede privacy programma.

Nuttige links

Bestemmingsplannen:

<https://www.ruimtelijkeplannen.nl/>

 [Ga naar Bestemmingsplannen](https://www.ruimtelijkeplannen.nl/)

Bodeminformatie/vervuiling:

www.bodemloket.nl/kaart

 [Ga naar Bodeminformatie](http://www.bodemloket.nl/kaart)

Adressen, bouwjaren en gebouwfuncties:

bagviewer.kadaster.nl/lvbag/bag-viewer/

 [Ga naar Kadaster](http://bagviewer.kadaster.nl/lvbag/bag-viewer/)

Voorwaarden / certificeringen / registers

NVM – Hofstede Bedrijfshuisvesting B.V. is lid van de Nederlandse Vereniging voor Makelaars, de werkzame makelaars zijn lid van de vakgroep Business. Op al ons werk zijn de Algemene Voorwaarden NVM voor professionele opdrachtgevers (versie februari 2011) van toepassing. Deze voorwaarden kunt u downloaden via: www.nvm.nl/service/brochures

 [Ga naar Voorwaarden NVM](http://www.nvm.nl/service/brochures)

VastgoedCert – Onze makelaars zijn ingeschreven bij stichting VastgoedCert.

NRVT – Onze taxateurs staan in het Nederlands Register Vastgoed Taxateurs en handelen conform de richtlijnen van het NRVT.

EEN BEDRIJFSPAND HUREN IN 5 STAPPEN

BEZICHTIGEN

1

Plan een bezichtiging en bekijk samen met de makelaar het object.

Maak de beslissing of u het object wilt huren en kom tot een mondelinge overeenkomst.

2

ONDERHANDELEN

CONTROLLEREN

3

Wij zullen zorg dragen voor het opstellen van een concept huurovereenkomst.

Na wederzijdse goedkeuring op de overeenkomst plannen we een gezamenlijk tekenmoment in.

4

TEKENEN

OPLEVERING

5

Op de datum van oplevering ontvangt u de sleutels en kunt u gebruik maken van het gehuurde object.

HOFSTEDE
BEDRIJFSHUISVESTING

TEAM

HOFSTEDE BEDRIJFSHUISVESTING



THEO BAKKER

Bedrijfsmakelaar / Register Taxateur - Lid NVM-Business

Theo is de senior bedrijfsmakelaar en -taxateur. Hij heeft ruim 20 jaar ervaring in de makelaardij. Door de jaren heen heeft Theo al veel complexe zaken begeleid. Van zijn marktkennis en deskundigheid maken velen elke dag gebruik. Theo denkt graag met u mee.



SANDER DE RIE

Accountmanager / Assistent Taxateur

Sander is al een aantal jaar werkzaam bij Hofstede Bedrijfshuisvesting. Naast zijn werk volgt hij de opleiding Vastgoed & Makelaardij die hij bijna heeft afgerond aan de Hogeschool Rotterdam. Deze ondernemende kracht bedient zijn klanten met veel enthousiasme en assisteert onze taxateurs.



ALBERT DE LANGE

Bedrijfsmakelaar / Register Taxateur - Lid NVM-Business

Albert is bedrijfsmakelaar en registertaxateur op de vestiging in Sliedrecht. Daarnaast bedient hij ook de woningmarkt. Albert beschikt over een breed netwerk en heeft jarenlange ervaring in de makelaardij. Hij heeft een nuchtere, doortastende kijk op zaken. Uw zaken zijn in vertrouwde handen bij Albert.



LEENDERT PAANS

Medewerker Binnen-/ Buitendienst

Leendert is onze jongste kracht van de organisatie. Naast zijn werk studeert hij aan de Hogeschool Rotterdam en volgt de opleiding Vastgoed & Makelaardij. Leendert bedient met fris enthousiasme zijn klanten.





MARK VAN ROSSUM

**Bedrijfsmakelaar / Register Taxateur
Lid NVM-Business**

Mark is vanaf de middelbare school werkzaam bij Hofstede Bedrijfshuisvesting en heeft zijn diploma Vastgoed & Makelaardij aan de Hogeschool Rotterdam behaald. Inmiddels is hij ook één van de jongste register taxateurs van Nederland. Hij bedient zijn klanten op een adequate manier. Mark heeft vaak aan een half woord genoeg.

UW ZAKELIJKE PARTNER



FRANCIENE SNOEI

Office Manager

Met enthousiasme ondersteunt Franciene de makelaars van Hofstede Bedrijfshuisvesting. Daarnaast staat ze de klanten graag te woord en draagt zorg voor een snelle en precieze handelswijze.

HOFSTEDEBEDRIJFSHUISVESTING.NL

NIEUWENDIJK

Ippelseweg 1
4255 HW Nieuwendijk
085 - 049 51 55



SANDER PAANS

Technisch Vastgoedmanager

Met ruim 50 jaar ervaring in de installatiebranche is het beheer van uw vastgoed bij Sander in goede handen. Sander staat van A tot Z garant voor een vlotte en vlekkeloze afhandeling van alle technische- en onderhoudsproblemen van de woningen en utiliteitsgebouwen die binnen onze beheerportefeuille vallen.

SLIEDRECHT

Brouwerstraat 12
3364 BE Sliedrecht
0184 - 41 01 51



U VINDT ONS HIER

AANKOOP • AANHUUR • TAXATIE • VERKOOP • VERHUUR



HOFSTEDE

BEDRIJFSHUISVESTING

KANTOOR WERKENDAM

Hoogstraat 24, 4251 CL Werkendam

info@hofstedebedrijfshuisvesting.nl

 085 - 049 51 55

KANTOOR SLIEDRECHT

Brouwerstraat 12, 3364 BE Sliedrecht

albert@hofstedebedrijfshuisvesting.nl

 0184 - 41 01 51