



CASTANEA
BEDRIJFSMAKELAARS



Plein 2000 129 | Huizen

Oppervlakte 112 m² | € 1.650,- per maand (excl. BTW)



Kenmerken



Kenmerken object

Hoofdbestemming	kantoorruimte
Ligging	in woonwijk, wijkwinkelcentrum, winkelgebied stadscentrum
Oppervlakte	112 m ²
Parkeerfaciliteiten	In nabije omgeving
Huurprijs	€ 1.650,- per maand (excl. BTW)
Energie label	B



Beschrijving

Op een zeer goede en centrale locatie in Huizen is deze tussenunit met een vloeroppervlak van circa 112 m² beschikbaar voor verhuur. De unit is gesitueerd in het Graaf Wichman complex, welke beschikt over een hoge diversiteit aan ondernemers. Verschillende kantoorgebruikers, horecaondernemingen en uitgaansgelegenheden zijn hier te vinden, hetgeen de zichtbaarheid van uw bedrijf vergroot door de vele passanten.

Tegenover het Graaf Wichman complex is het busstation van Huizen gelegen.

Opleveringsniveau:

Het gehuurde wordt opgeleverd in casco staat, inclusief de navolgende voorzieningen:

- pantry*;
- systeemplafonds met verlichtingsarmaturen*;
- toilet met sanitair*;
- verwarming;
- vloerbedekking*.

In overleg met de huidige huurder kunnen er zaken worden overgenomen.

De in dit artikel aangeduide voorzieningen met een * worden om niet beschikbaar gesteld. Verhuurder aanvaardt geen aansprakelijkheid of verantwoording ten aanzien van deze zaken of voorzieningen, De kosten van onderhoud, herstel, vervanging of vernieuwing van deze zaken en/of voorzieningen komen geheel voor rekening van huurder.

Huurprijs:

De huurprijs bedraagt € 1.650,- per maand exclusief BTW.

Bestemming:

Binnen de bestemming Gemengde Doeleinden zijn bedrijven toegestaan, die vallen onder kantoorgebruik – met hoofdzakelijk werkzaamheden van administratieve aard-, als ook het bedrijfsmatig verkopen/verlenen van zakelijke en persoonlijke diensten (geen horeca en detailhandel) zoals bijv. kapper, zonnestudio, schoonheidssalon, fitness (geen sportschool, maar bijv. dieetadvies in combinatie met lichte oefeningen).

Servicekosten:

Huurder is een voorschotbedrag servicekosten verschuldigd ter grootte van (gemiddeld) € 25,- per m² op jaarbasis exclusief BTW, inzake de navolgende door verhuurder te verzorgen leveringen en diensten:

- levering water en elektra;
- gebruikersheffingen;
- vuilafvoer;
- onderhoud diverse installaties;
- diversen.

Verhuurder heeft het recht om het voorschotbedrag aan te passen indien blijkt dat de hoogte van het bedrag ontoereikend is en/of de omvang van het pakket van leveringen en diensten uit te breiden als daartoe aanleiding bestaat.

Jaarlijks, of zoveel eerder als de huurovereenkomst eindigt, zal verrekening tussen partijen plaatsvinden aan de hand van de werkelijk betaalde nota's, waarbij toerekening geschiedt middels het gehuurde vloeroppervlak ten opzichte van het totale verhuurbare vloeroppervlak in kantoorgebouw. Aan de leegstaande ruimten zal in redelijkheid een toedeling plaatsvinden, cq een redelijke verdeelsleutel door de verhuurder worden voorgesteld.

Parkeergelegenheid:

Parkeren is mogelijk aan de openbare weg.

Huurtermijn:

In overleg, minimum van 3 jaar.

Aanvaarding:

Het object is in overleg tussen partijen te aanvaarden.



Algemene informatie

Zekerheidsstelling:

Bij ondertekening van de huurovereenkomst wordt een bankgarantie of waarborgsom verlangd ter grootte van drie maanden huurbetalingsverplichting, vermeerderd met de kosten voor parkeren, de servicekosten en de verschuldigde BTW over dit bedrag.

Huurprijsindexering:

Jaarlijks, voor het eerst één jaar na de huuringangsdatum, wordt de laatst geldende huurprijs verhoogd op basis van het maandprijsindexcijfer voor de gezinsconsumptie CPI Alle Huishoudens (2015 = 100), gepubliceerd door het Centraal Bureau voor de Statistiek (CBS). De huurprijs zal géén daling ondergaan.

Huurovereenkomst:

De op te stellen huurovereenkomst is conform de overeenkomst die door de Raad voor Onroerende Zaken in februari 2015 is vastgesteld en zoals gehanteerd door de Nederlandse Vereniging van Makelaars (NVM) met de bijbehorende algemene bepalingen.

BTW-bepaling:

Huurder en verhuurder verklaren uitdrukkelijk dat bij het vaststellen van de huurprijs uitgangspunt is geweest dat huurder blijvend voldoet aan de criteria welke gesteld zijn of worden voor een belaste verhuur ex. Artikel 11, lid 1 letter b, sub 5, Wet op de omzetbelasting 1968. Indien de belaste verhuur beëindigd wordt dan wel een verzoek tot belaste verhuur niet wordt ingewilligd omdat de huurder niet meer c.q. niet aan de gestelde eisen voldoet, wordt de overeengekomen kale huurprijs, exclusief BTW, zodanig verhoogd dat de verhuurder volledig gecompenseerd wordt voor de BTW op de toerekenbare investeringen en kosten welke hij aan de fiscus moet terugbetalen c.q. niet (meer) in aftrek kan brengen.

Onder- / overmaat metrage:

Van het gebouw is geen NEN 2580 meetrapport beschikbaar. Afwijkingen of interpretatieverschillen vormen geen aanleiding tot verrekening.

Gunning:

De verhuurder / eigenaar behoudt zich het recht van gunning voor.

Energie label

Het object heeft energielabel B.



Locatie

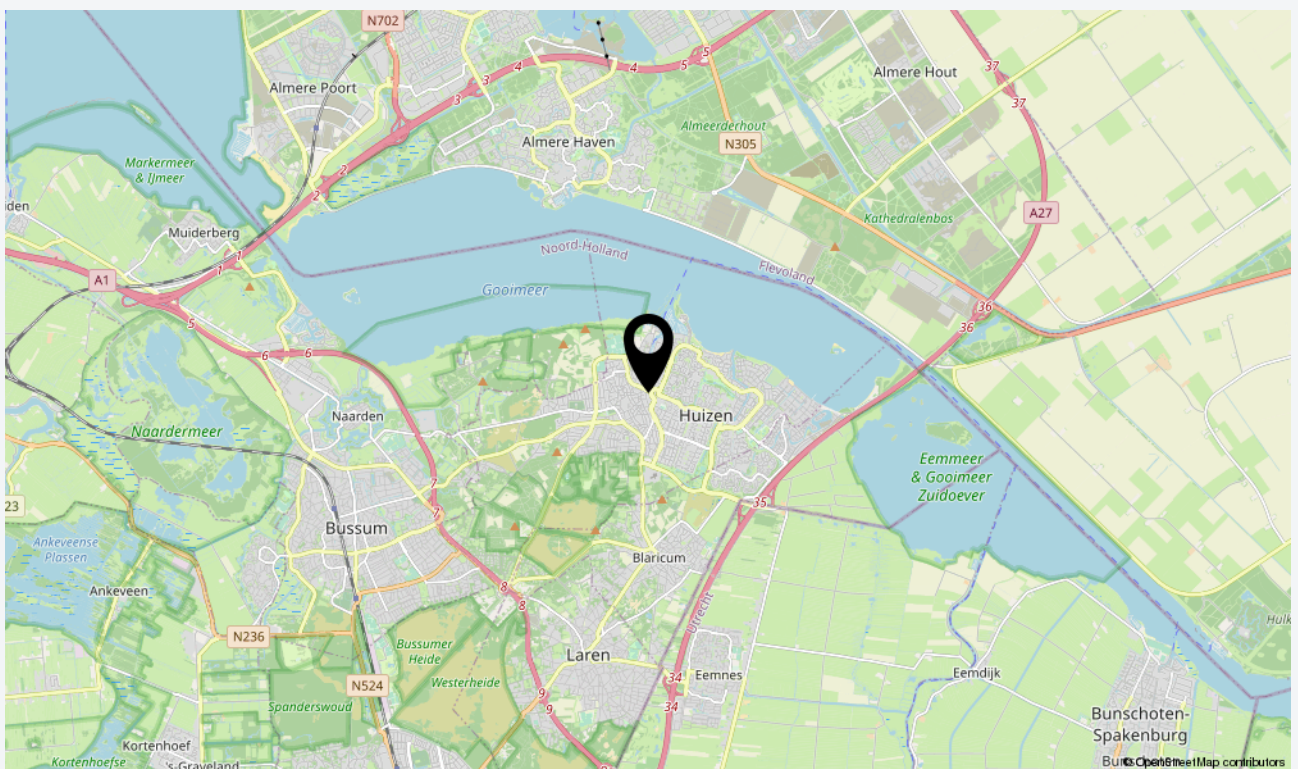
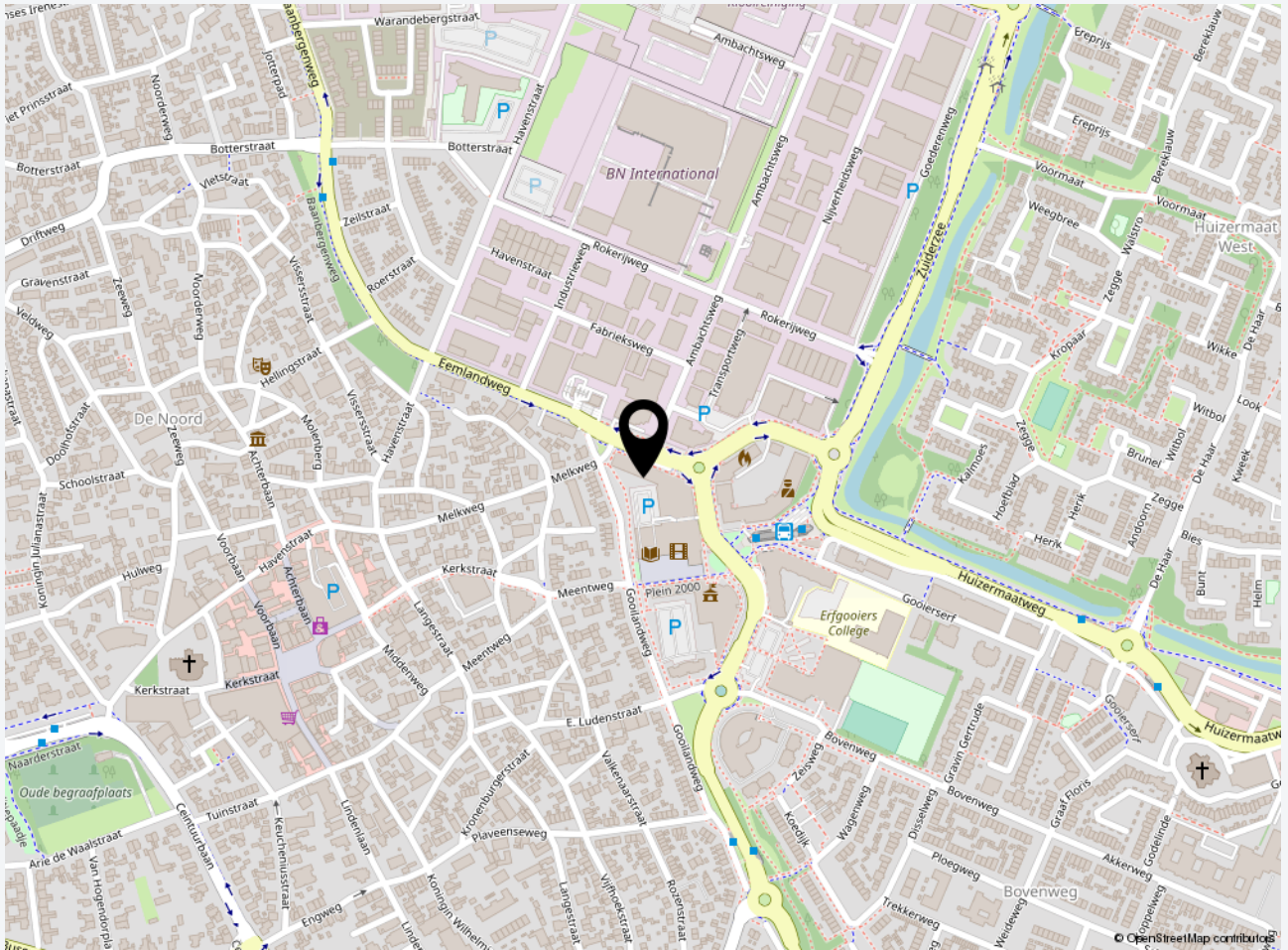



Plattegrond(en)

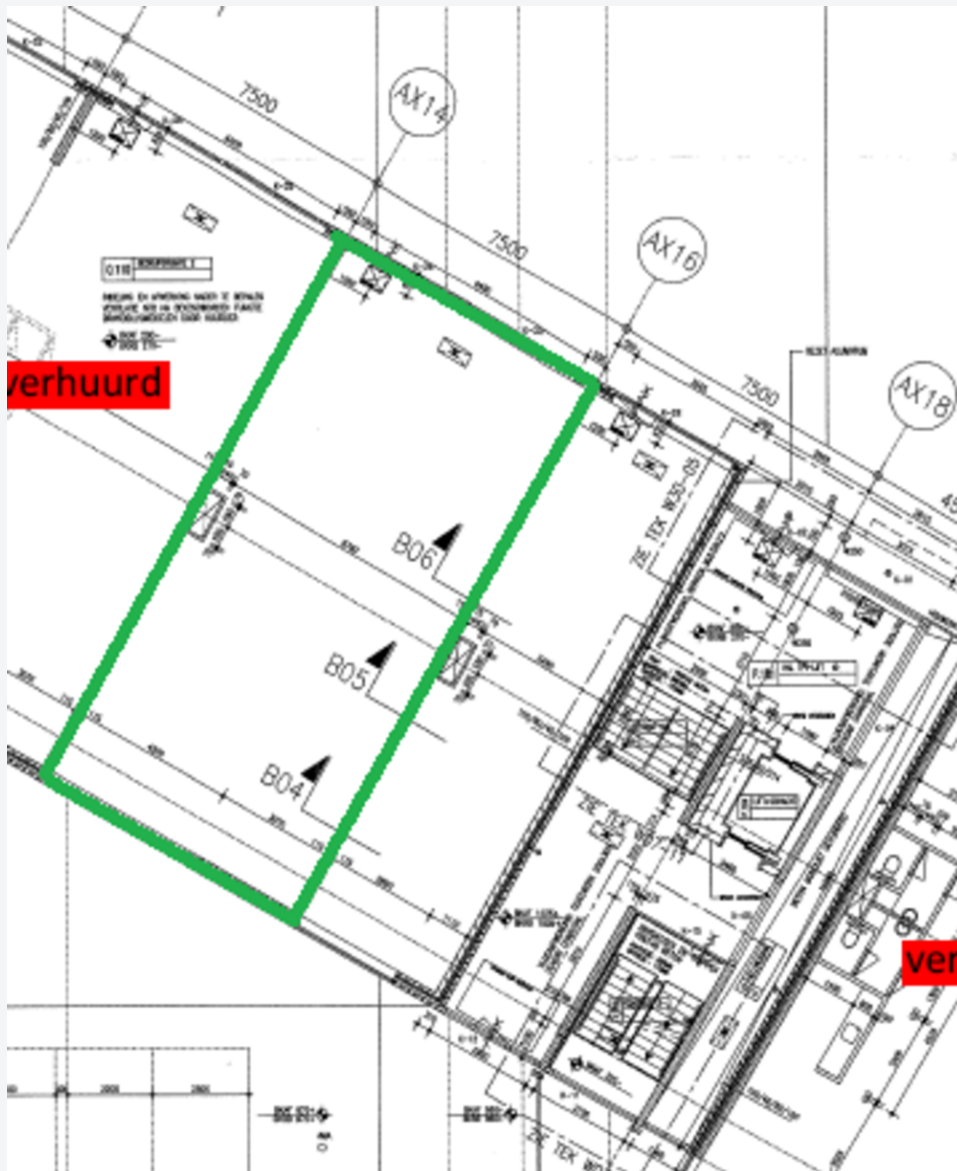



Foto's















CASTANEA
BEDRIJFSMAKELAARS



N. (Niels) Bunt RM RT

Makelaar & Taxateur

06 - 30 243 321
niels@castanea.nl



R. (Rosalie) van den Bremer

Backoffice – PA

035 – 646 00 50
rosalie@castanea.nl

De informatie uit de gehele brochure is geheel vrijblijvend en uitsluitend voor geadresseerde bestemd. Alle gegevens zijn door ons met zorg samengesteld. Ten aanzien van de juistheid ervan kunnen wij echter geen aansprakelijkheid aanvaarden. Deze informatie is slechts een uitnodiging om in onderhandeling te treden.

Castanea Bedrijfsmakelaars B.V.
Arena 300, 1213 NW Hilversum
Postbus 230, 1200 AE Hilversum
T. 035 646 00 50
info@castanea.nl | www.castanea.nl

 **NRVT**
Register-Taxateur



 **IMI**
taxatie management
instituut
Powered by NVM

 **vastgoedcert**
gecertificeerd