

Nieuwe Tiendweg 11 a

Huurprijs € 495,00 per maand (exclusief voorschot servicekosten en omzetbelasting)



van>herk>
bedrijfsmakelaars>



te>huur>

Krimpen aan den IJssel

Omschrijving

In het fraaie en luxe kantorenverzamelgebouw Kortland, gelegen in het centrum van Krimpen aan den IJssel, bieden wij op de tweede etage een Turn Key kantoorunit aan van circa 58,8 m² BVO. Op de begane grond bevinden zich een aantal bedrijven met een publieke functie wat zorgt voor een levendige sfeer. In de fraaie entreehal zijn twee liften aanwezig waaronder een invalidenlift. Aan de achterzijde van het gebouw is een grote parkeerplaats waar men gratis kan parkeren.

Omschrijving:

De kantoorruimte (business unit I) is circa 58,3 m² BVO

Parkeervoorziening:

Voldoende parkeergelegenheid aan de achterzijde van het gebouw alsmede voldoende parkeerplaatsen in het openbare gebied.

Locatie/bereikbaarheid:

Centraal gelegen, op een prominente locatie, in het centrum Krimpen aan den IJssel. Goede bereikbaarheid via de provinciale weg N210 richting Gouda of via de Algerabrug richting Rotterdam. Busverbinding in de buurt van gebouw Kortland en het busstation van Krimpen aan den IJssel ligt op 5 minuten loopafstand met vanaf daar aansluiting op metrostation Capelsebrug.

Opleveringsniveau:

De ruimte wordt in huidige staat opgeleverd en is onder andere voorzien van:

- Vloerbedekking;
- Systeemplafond met verlichtingsarmaturen;
- Verwarming middels radiatoren;
- Te openen ramen;
- Eigen intercom;
- Dubbele luxe heren en damestoiletten op iedere verdieping incl. invalidetoilet;



Omschrijving

- Gezamenlijke pantry;
- KPN internet of glasvezel via interne aanbieder

Aanvaarding:

Beschikbaar per direct

Huurprijs:

€ 495,00 per per maand, exclusief omzetbelasting en servicekosten.

Voorschot servicekosten:

€ 285,00 per per maand, exclusief omzetbelasting.

Huurprijsaanpassing:

De huurprijs wordt jaarlijks herzien op basis van de consumentenprijsindex (CPI) Alle Huishoudens (2015=100), gepubliceerd door het Centraal Bureau voor de Statistiek (CBS), mits dit geen verlaging tot gevolg heeft.

Huurbetaling:

De betaling van de huurprijs, servicekosten en BTW geschiedt steeds per maand bij vooruitbetaling. Huurder zal de huurprijs, en indien daarvan sprake is, het bedrag aan bijkomende kosten en omzetbelasting en de jaarlijkse servicekostenafrekening voldoen middels een aan de verhuurder of zijn beheerder af te geven machtiging tot automatische incasso.

Huurtermijn:

De huurovereenkomst wordt aangegaan voor een termijn van tenminste 2 jaar. In overleg zijn afwijkende termijnen bespreekbaar.

Zekerheid:

Huurder dient voor huuringangsdatum, maar uiterlijk een dag voor de datum van ingebruikname, aan verhuurder een waarborgsom te voldoen ter grootte van een betalingstermijn van 3 maanden huur inclusief servicevoorschot en omzetbelasting.

BTW- status:

Verhuurder wenst te opteren voor BTW- belaste huur en verhuur. Ingeval huurder de BTW niet kan verrekenen, zal de huurprijs in overleg met huurder worden verhoogd ter compensatie van de gevolgen van het vervallen van de mogelijkheid om te opteren voor BTW belaste verhuur.

Huurovereenkomst:

Huurovereenkomst wordt opgesteld conform het standaard model van de Raad voor Onroerende Zaken (ROZ), model 2015, zoals gehanteerd door de Nederlandse Vereniging voor Makelaars (NVM), aangevuld met locatie specifieke- en verhuurdersbepalingen.

Voorbehoud: Elke transactie behoeft de nadrukkelijke goedkeuring van de verhuurder.

Algemeen: al het bovenstaande betreft informatie omtrent de verhuur van Nieuwe Tiendweg 11A te Krimpen aan den IJssel. Deze informatie is met zorg samengesteld, maar voor de juistheid ervan kan door Van Herk Bedrijfsmakelaars geen aansprakelijkheid worden aanvaard, noch aan de vermelde gegevens enig recht worden ontleend. Nadrukkelijk is vermeld dat deze informatieverstrekking niet als een aanbieding of offerte mag worden beschouwd.



Kenmerken



Oppervlakte

58,3 m²



Bouwjaar

1980



Parkeerplaatsen

gratis

Hoofdfunctie

Kantoorruimte (Unit I)

Huurprijs

€ 495,- per maand excl. BTW

Servicekosten

€ 285,- per maand

Oppervlakte

58,3 m² BVO

Aanvaarding

Direct

Energie label

C









Plattegrond

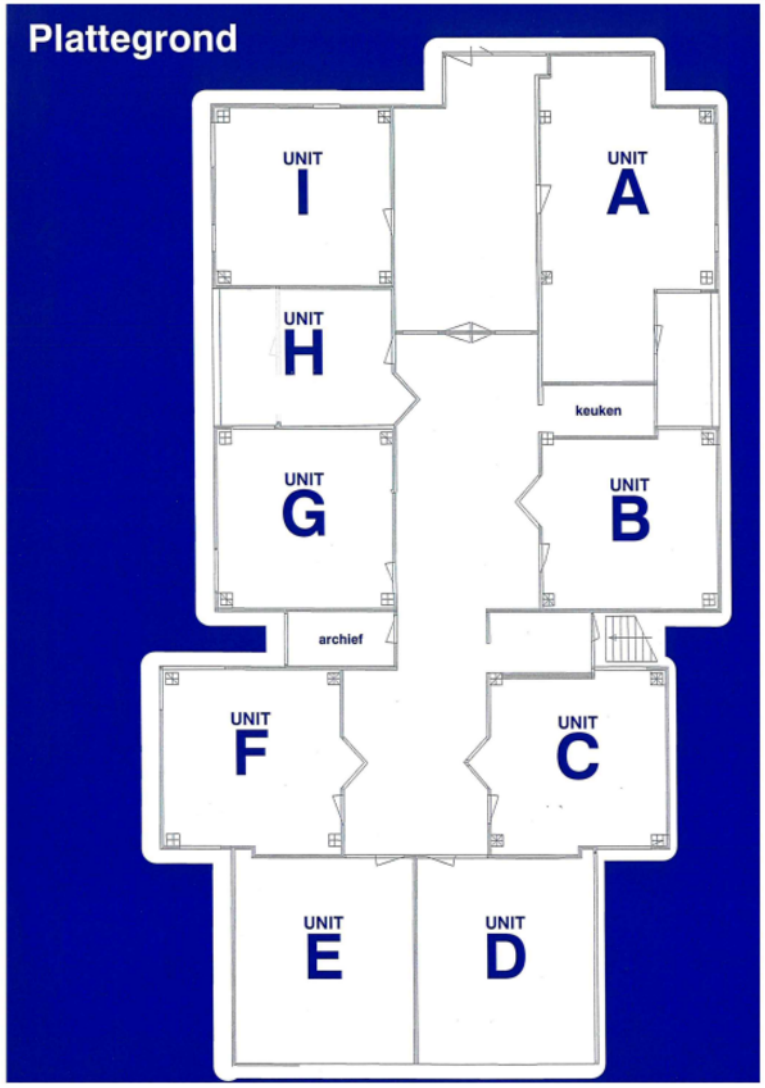

Hoofdlijnen > verhuurprocedure >

1. Bezichtiging uitsluitend na afspraak met en in aanwezigheid van de makelaar.

2. Zodra er overeenstemming is bereikt over o.a. huursom, servicekosten en overige levering van diensten door verhuurder, de opleveringsdatum, zal er een huurovereenkomst worden opgemaakt conform het NVM / ROZ model. Bij verhuur stemt u er automatisch mee in dat wij een NVM Businessstoest ter bevestiging van uw goedgeheid als huurder mogen uitvoeren.

3. Oplevering: in de huidige staat met alle daarbij behorende rechten, aanspraken, zichtbare en onzichtbare gebreken (voorzover bij de verhurende partij niet bekend), heersende en lijdende erfdienstbaarheden, kwalitatieve rechten

4. Waarborgsom/bankgarantie: tot zekerheid voor de nakoming van de verplichtingen wordt door huurder bij ondertekening van de huurovereenkomst een waarborgsom gestort bij verhuurder ten grote van 3 maanden huur, servicekosten en alle overige betaalde diensten van verhuurder aan huurder inclusief BTW. In plaats van de waarborgsom kan huurder een schriftelijke bankgarantie stellen, mits deze bankgarantie onvoorwaardelijk is afgegeven door een in Nederland gevestigde bankinstelling. De waarborgsom/bankgarantie is geen verkapte huur, bij opzegging dient u de huurpenning tot het einde van de huurperiode blijven voldoen. Na een correcte teruglevering van het gehuurde aan verhuurder zal deze de waarborgsom/bankgarantie retourneren.

5. Plattegronden, tekeningen en schetsen: De Meetinstructie is gebaseerd op de NEN2580. De Meetinstructie is bedoeld om een meer eenduidige manier van meten toe te passen voor het geven van een indicatie van de gebruiksoppervlakte. De Meetinstructie sluit verschillen in meetuitkomsten niet volledig uit, door bijvoorbeeld interpretatieverschillen, afrondingen of beperkingen bij het uitvoeren van de meting. Indien blijkt dat de in artikel genoemde oppervlakte niet juist is komen partijen overeen dat een verschil met de daadwerkelijke grootte (onder- dan wel overmaat) geen verschil zal hebben voor de huurprijs.

N.B. Genoemde hoofdlijnen hebben niet de strekking uitputtend te zijn; al naar gelang de situatie vereist, kunnen door verhuurder voorwaarden worden toegevoegd. Ook kan het nodig zijn genoemde hoofdlijnen nader uit te werken in de akte van levering.

Bij het samenstellen van deze brochure zijn we nauwkeurig te werk gegaan, aan onjuistheden en/of onvolkomenheden kunt u echter geen rechten ontleen.

Disclaimer

1. Bezichtiging uitsluitend na afspraak met en in aanwezigheid van de makelaar.

2. Zodra er overeenstemming is bereikt over de koopsom, de opleveringsdatum en alle overige voorwaarden, zal er een koopakte worden opgemaakt conform het NVM-model.

3. Indien een financieringsvoorbehoud wordt gevraagd en door verkoper wordt geaccepteerd, geldt dit voor een periode van circa 6 weken tenzij anders overeengekomen.

4. Oplevering: in de huidige staat met alle daarbij behorende rechten, aanspraken, zichtbare en onzichtbare gebreken (voor zover bij de verkopende partij niet bekend), heersende en lijdende erfdienstbaarheden, kwalitatieve rechten en vrij van hypotheek, beslagen en inschrijvingen daarvan. Baten en lasten worden door de notaris naar rato verrekend per de datum van de eigendomsoverdracht. Indien het object is verhuurd dan geldt dit ook voor reeds betaalde huurpenningen, servicekosten, borg en alle overige betaalde diensten van verhuurder aan huurder welke betaald zijn door huurder(s).

5. Waarborgsom/ bankgarantie: tot zekerheid voor de nakoming van de verplichtingen wordt door koper bij ondertekening van de koopakte een waarborgsom gestort bij de notaris ten bedrage van 10% van de koopsom. In plaats van de waarborgsom kan koper een schriftelijke bankgarantie stellen, mits deze bankgarantie onvoorwaardelijk is afgegeven door een in Nederland gevestigde bankinstelling.

6. Plattegronden, tekeningen en schetsen: De Meetinstructie is gebaseerd op de NEN2580. De Meetinstructie is bedoeld om een meer eenduidige manier van meten toe te passen voor het geven van een indicatie van de gebruiksoppervlakte. De Meetinstructie sluit verschillen in meetuitkomsten niet volledig uit, door bijvoorbeeld interpretatieverschillen, afrondingen of beperkingen bij het uitvoeren van de meting. Wij stellen u graag in de gelegenheid om ook zelf of door een daartoe deskundig persoon een meting te laten verrichten. Indien u hiervan geen gebruik van maakt kunt u achteraf ook geen rechten aan onze meting ontleen.

7. Het risico t.a.v. eventuele bodem- en/of grondwaterverontreiniging komt -al dan niet na een uitgevoerd grond- en/of grondwateronderzoek- met ingang van de datum van de eigendomsoverdracht voor rekening van koper met vrijwaring daarvan voor verkoper.



van>herk>
bedrijfsmakelaars>

Contactgegevens>

010 414 76 00

bedrijven@vanherk.nl

vanherk.nl/bedrijven

