

Alexander Flemingstraat 2 te (3261 MA) Oud-Beijerland

Nette kantoorruimte op bedrij-
venterrein De Bosschen

Voorzien van energielabel A+
en dakterras



Ca. 2.765 m² kantoorruimte
deelverhuur vanaf ca. 100 m²

HUURPRIJS VANAF € 1.350,00 per maand
exclusief BTW en servicekosten



Omschrijving

Algemeen

Op het grootste bedrijventerrein van Oud-Beijerland is dit nette en representatieve kantoorgebouw gelegen. Door de ligging op de hoek van Alexander Flemingstraat en de Jan van der Heijdenstraat is dit een unieke zicht locatie. Het kantoorgebouw is voorzien van een energielabel A+. In dit kantoorgebouw is deelverhuur mogelijk vanaf 150 m². De ruimtes kunnen flexibel worden aangeboden, waardoor u met uw bedrijf kunt groeien binnen dit kantoorgebouw.

Oud-Beijerland heeft een regionale centrumfunctie binnen de Hoeksche Waard op het gebied van wonen, werken, sporten en onderwijs. Op zakelijk gebied onderscheid Oud-Beijerland zich onder andere door de aanwezigheid van haar "twee bedrijventerreinen" De Bosschen en Hoogwerf.

Kadastrale aanduiding

Gemeente Oud-Beijerland, sectie A, nummer 1364, groot 12.205 m² (gedeeltelijk).

Indeling

Het object bestaat uit totaal ca. 2.764 m², voor de verhuur is beschikbaar:

- Unit 1: circa 113 m² BVO
- Unit 2: circa 195 m² BVO
- Unit 3: circa 275 m² BVO
- Unit 4: circa 180 m² BVO
- Unit 5: circa 120 m² BVO
- Unit 6: circa 112 m² BVO
- Unit 7: circa 142 m² BVO
- Unit 8: circa 120 m² BVO
- Unit 9: circa 145 m² BVO
- unit 10: circa 164 m² BVO
- Unit 11: circa 165 m² BVO

Bovenstaande oppervlakten zijn exclusief toebedeling algemene ruimten en zo zorgvuldig mogelijk vastgesteld, doch mogen niet worden aangemerkt als zuivere verhuurbare oppervlakte volgens de Nederlandse Eenheids Norm NEN 2580.

Vervolg omschrijving

Voorzieningen

Het object zal vrij van huur en gebruik (schoon en ontruimd) worden opgeleverd in de huidige staat met onder andere de volgende voorzieningen:

- Gemeenschappelijke entree op de begane grond;
- Afgewerkte wanden en vloeren;
- Systeemplafonds met lichtarmaturen;
- Verwarming middels radiatoren;
- Koelen middels airconditioning units;
- Zonnewering aan de zuidwest zijde;
- Volledig ingerichte bedrijfskantine*;
- Divers kantoormeubilair**;
- Diverse planten**;
- Meerdere toiletgroepen per verdieping.
- Meerdere opslagruimtes per verdieping beschikbaar

De bedrijfskantine (*) is enkel beschikbaar indien de volledige eerste verdieping gehuurd wordt.

Voorzieningen gearceerd met een sterretje (**) worden om niet aan huurder ter beschikking gesteld. Huurder mag gebruik maken van deze voorzieningen, doch deze voorzieningen behoren niet tot het gehuurde. Verhuurder staat niet in voor de werking van deze voorzieningen. Eventuele toekomstige vervanging, keuringen en onderhoud zijn in dat geval volledig voor rekening van huurder. Deze voorzieningen dienen bij beëindiging van de huurovereenkomst wel in het gehuurde achter te blijven.

Parkeerplaatsen

€ 350,00 per plaats per jaar, exclusief BTW.
Bij het totaal horen 75 parkeerplaatsen, deze kunnen naar ratio worden gehuurd.

Huurprijsaanpassing

Jaarlijks, voor het eerst één jaar na datum huuringang, op basis van de wijziging van het prijsindexcijfer volgens de consumentenprijsindex (CPI) reeks CPI-Alle Huishoudens (2015=100), gepubliceerd door het Centraal Bureau voor de Statistiek (CBS).

Huurtermijn

In overleg.

Omzetbelasting

Over de huurprijs zal BTW in rekening worden gebracht. Indien BTW niet in rekening kan worden gebracht, geldt een nader te bepalen opslag op bovengenoemde huurprijs.

Bijkomende kosten

Een nader te bepalen voorschot per m² per jaar, exclusief BTW voor de nader overeen te komen leveringen en diensten.

De servicekosten worden geheven op basis van jaarlijkse nacalculatie.

Zekerheidsstelling

Een bankgarantie of waarborgsom ter grootte van een betalingsverplichting van drie maanden, inclusief servicekosten en BTW.

Betalingswijze

De huurpenningen, servicekosten en BTW dienen te worden voldaan bij vooruitbetaling per kalendermaand.

Datum van oplevering

In overleg.

Wijze van oplevering

In huidige staat.

Energie label

Het object heeft een energieklassering A+ en is geldig tot 11 januari 2034.

Huurovereenkomst

De huurovereenkomst zal op basis van het standaard model van de Raad van Onroerende Zaken (ROZ) met bijbehorende Algemene Bepalingen, gedeponneerd en ingeschreven bij de griffie van de rechtbank te 's-Gravenhage, worden opgemaakt.

Disclaimer

Nadrukkelijk zij vermeld dat deze vrijblijvende informatieverstrekking niet als een aanbieding of offerte mag worden beschouwd. Aan deze gegevens kunnen geen rechten worden ontleend.

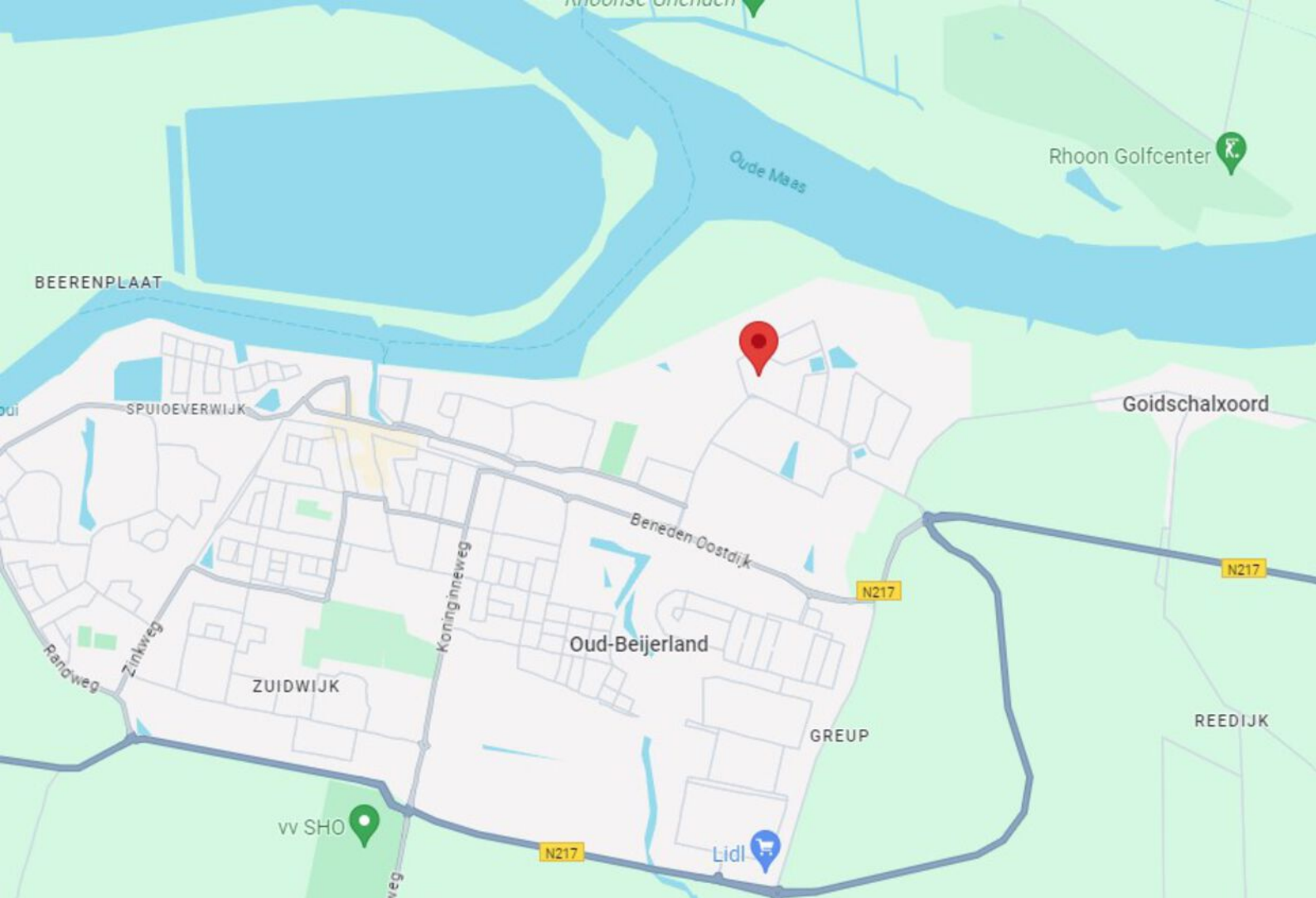

Locatie

Bereikbaarheid

Het pand is gelegen op bedrijventerrein 'De Bosschen' en is binnen enkele minuten te bereiken vanaf rijksweg A29 (Rotterdam-Zierikzee) en biedt uitstekende aansluiting op onder andere rijksweg A15 (Europoort-Rotterdam-Gorinchem) en A16 (Dordrecht-Rotterdam-Breda). Middels de Rijksweg A4, welke de ring van Rotterdam direct in verbinding brengt met de regio Haaglanden, is ook Den Haag binnen het uur bereikbaar.

Bestemmingsplan

Bij de gemeente Oud-Beijerland valt de onroerende zaak in het vigerende bestemmingsplan: 'Werken', vastgesteld bij Raadsbesluit van 5 augustus 2012.

Op grond van artikel 4.1 van dit bestemmingsplan is de enkelbestemming van de locatie: 'Bedrijventerrein -1' met als nadere functie-aanduiding 'Bedrijf tot en met categorie 4.2'. De voor 'Bedrijventerrein -1' aangewezen gronden zijn bestemd voor:

- a. bedrijfsactiviteiten in categorie 1 en 2 zoals genoemd in de staat van bedrijfsactiviteiten;
- b. productie gebonden detailhandel als nevenactiviteit, met uitzondering van detailhandel in voedings- en genotmiddelen, waarbij maximaal 10% van het b.v.o. als zodanig mag worden gebruikt;
- c. niet zelfstandige kantoren van het ter plaatse gevestigde bedrijf tot maximaal 50% van het totale b.v.o. en tot een maximum van 3.000 m²;

Bron: www.omgevingswet.overheid.nl

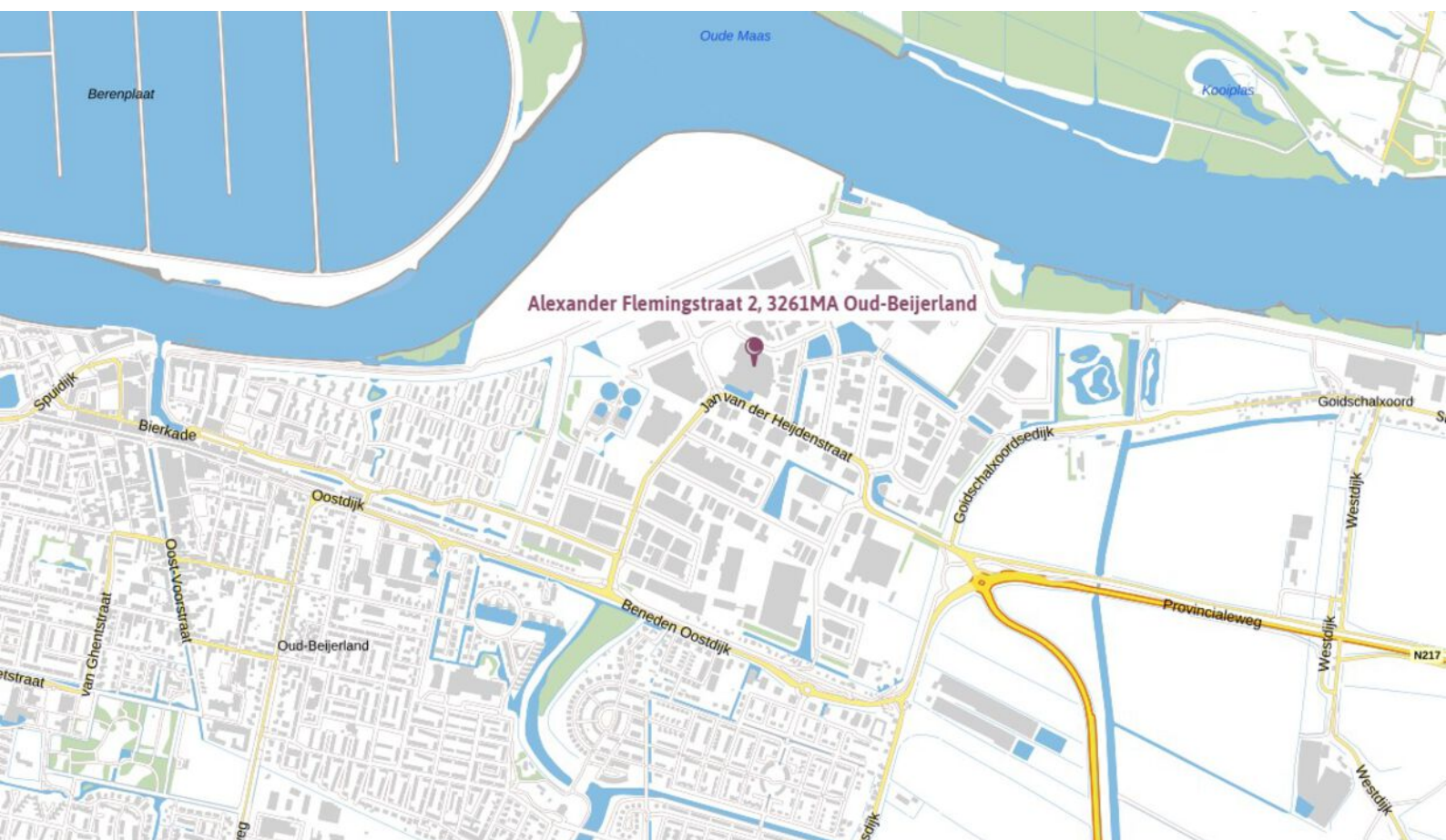

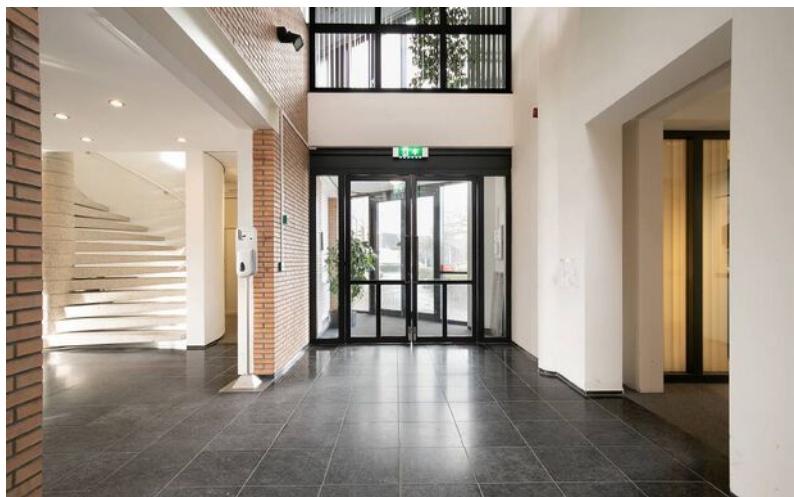
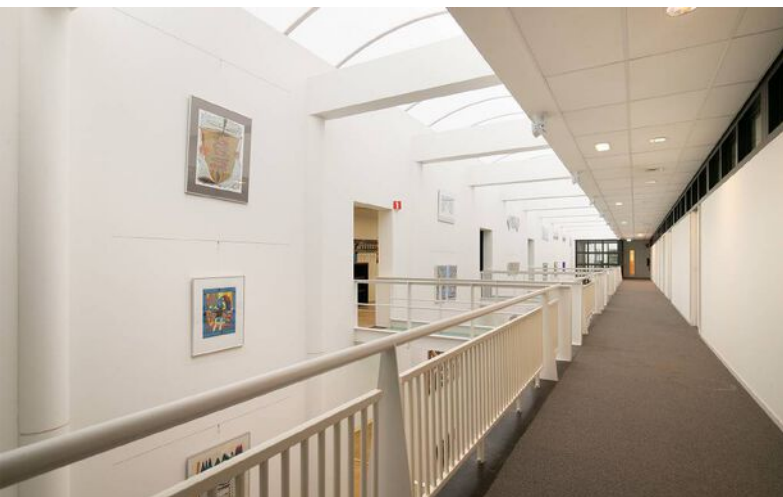
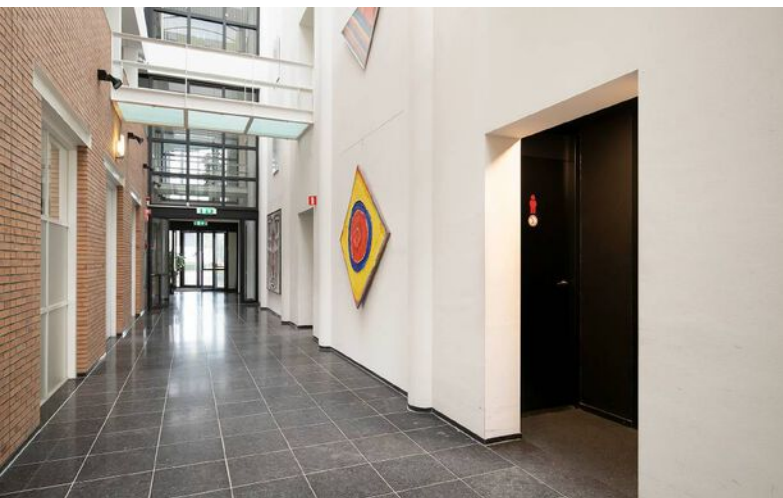
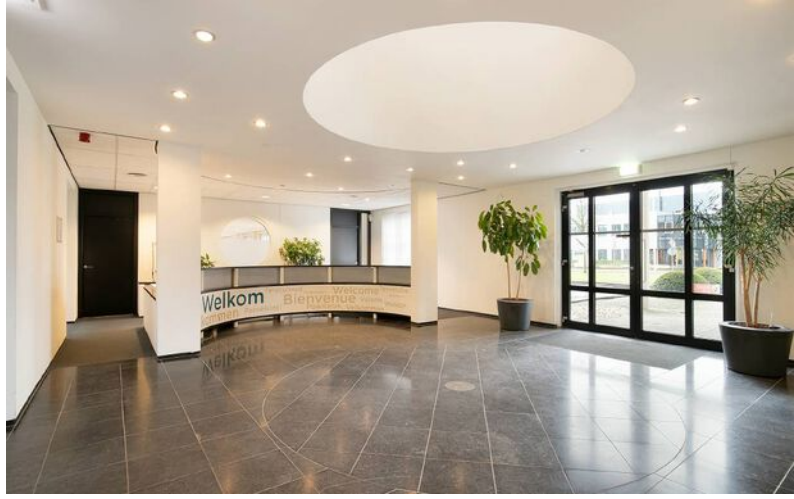





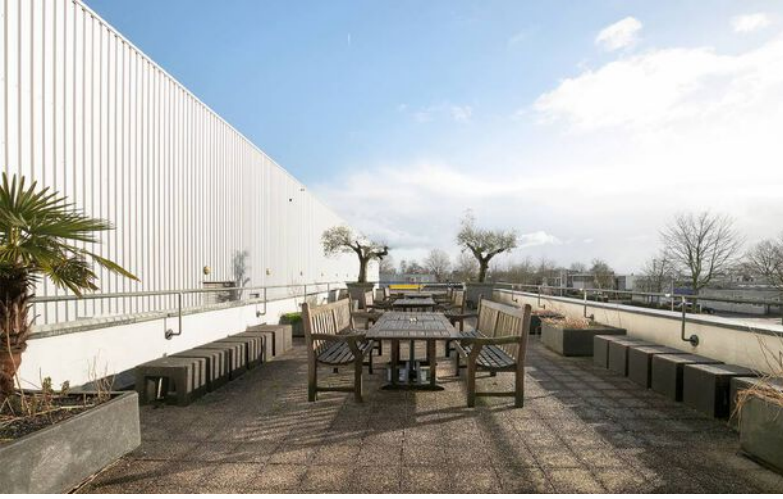

Beschikbare units

Unit 1

Ca. 113 m²
€ 1.365,00 per maand, ex. BTW en servicekosten

Unit 2

Ca. 195 m²
€ 2.365,00 per maand, ex. BTW en servicekosten

Unit 3

Ca. 275 m²
€ 3.320,00 per maand, ex. BTW en servicekosten

Unit 4

Ca. 180 m²
€ 2.170,00 per maand, ex. BTW en servicekosten

Unit 5

Ca. 120 m²
€ 1.445,00 per maand ex. BTW en servicekosten

Unit 6

Ca. 112 m²
€ 1.355,00 per maand ex. BTW en servicekosten

Unit 7

Ca. 142 m²
€ 1.715,00 per maand ex. BTW en servicekosten

Unit 8

Ca. 120 m²
€ 1.440,00 per maand, ex. BTW en servicekosten

Unit 9

Ca. 145 m²
€ 1.750,00 per maand ex. BTW en servicekosten

Unit 10

Ca. 164 m²
€ 1.980,00 per maand ex. BTW en servicekosten

Unit 11

Ca. 165 m²
€ 1.995,00 per maand ex. BTW en servicekosten

Naast de beschikbare kantoorunits zijn ook diverse opslagruimtes beschikbaar.

Begane grond

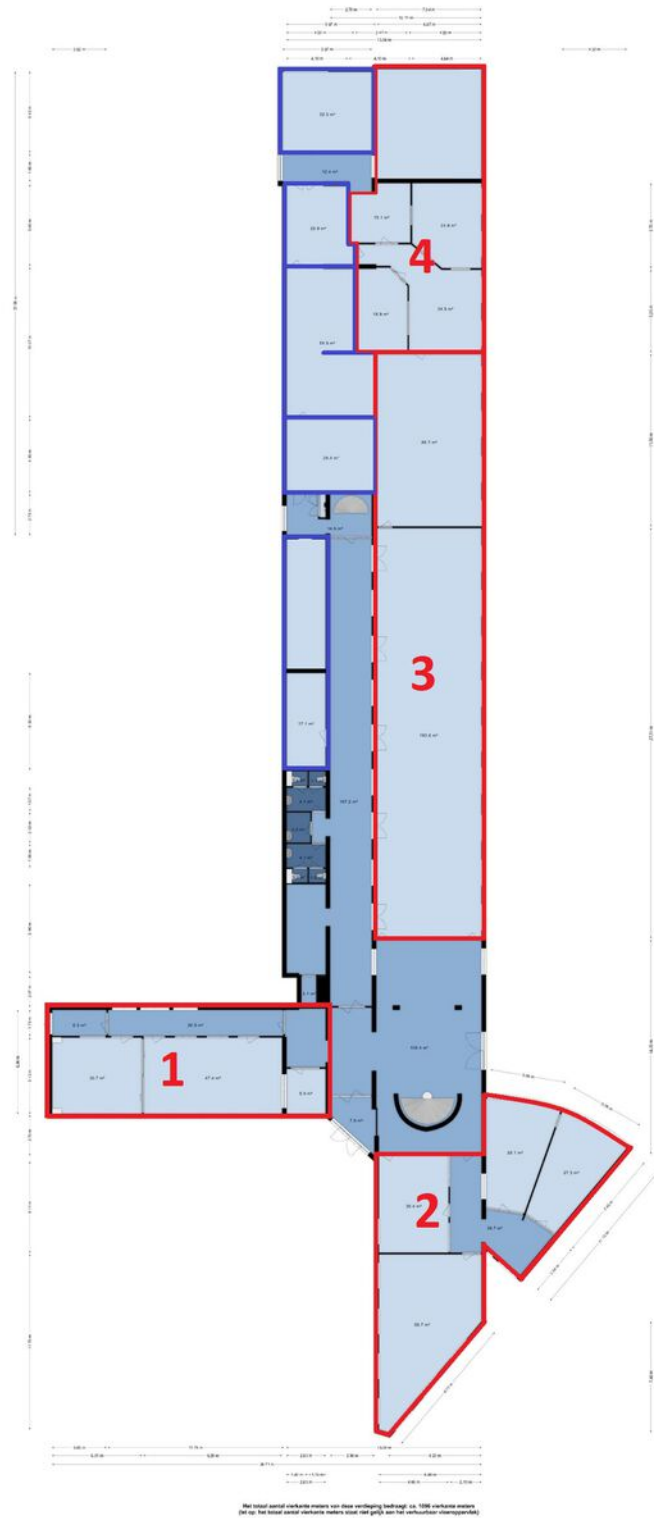

Eerste verdieping

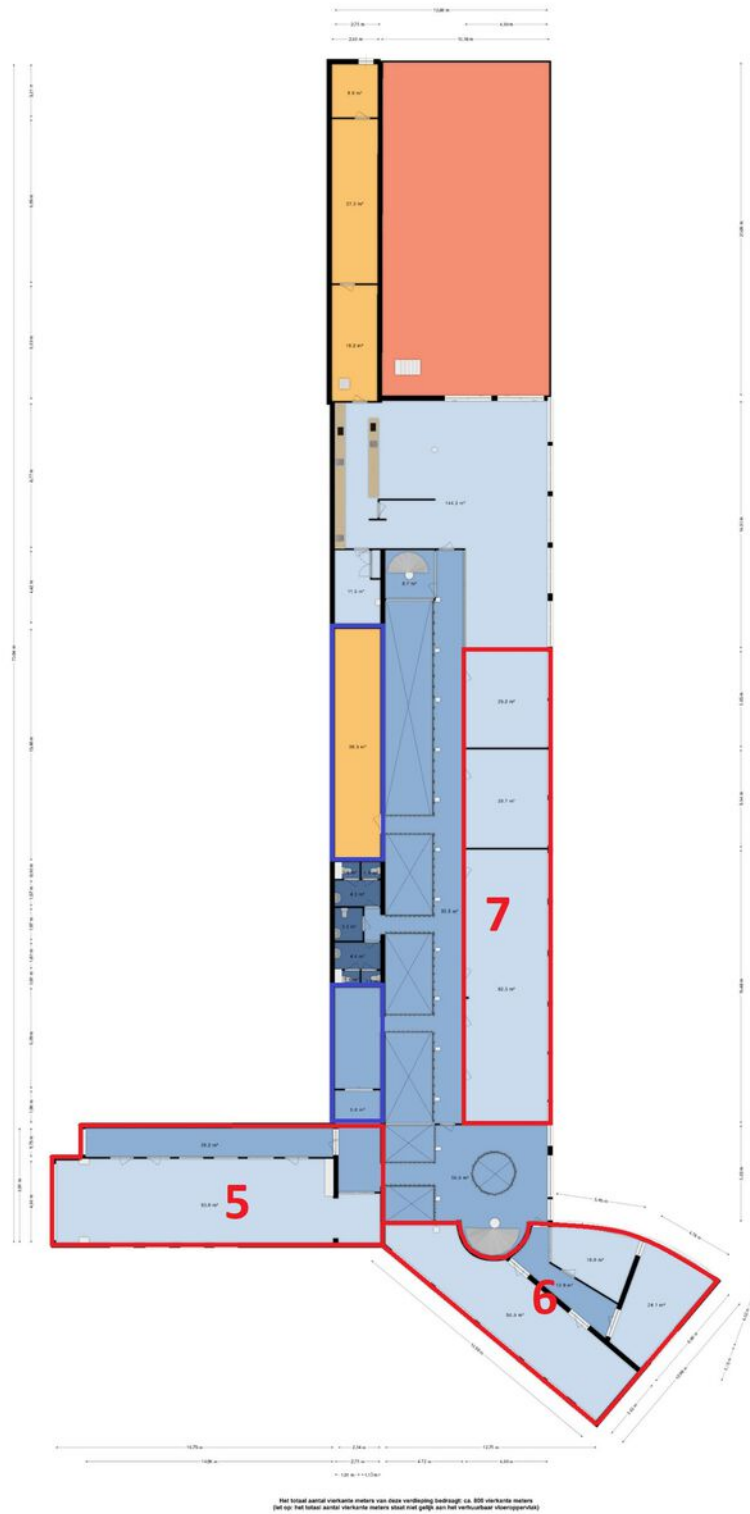

Tweede verdieping

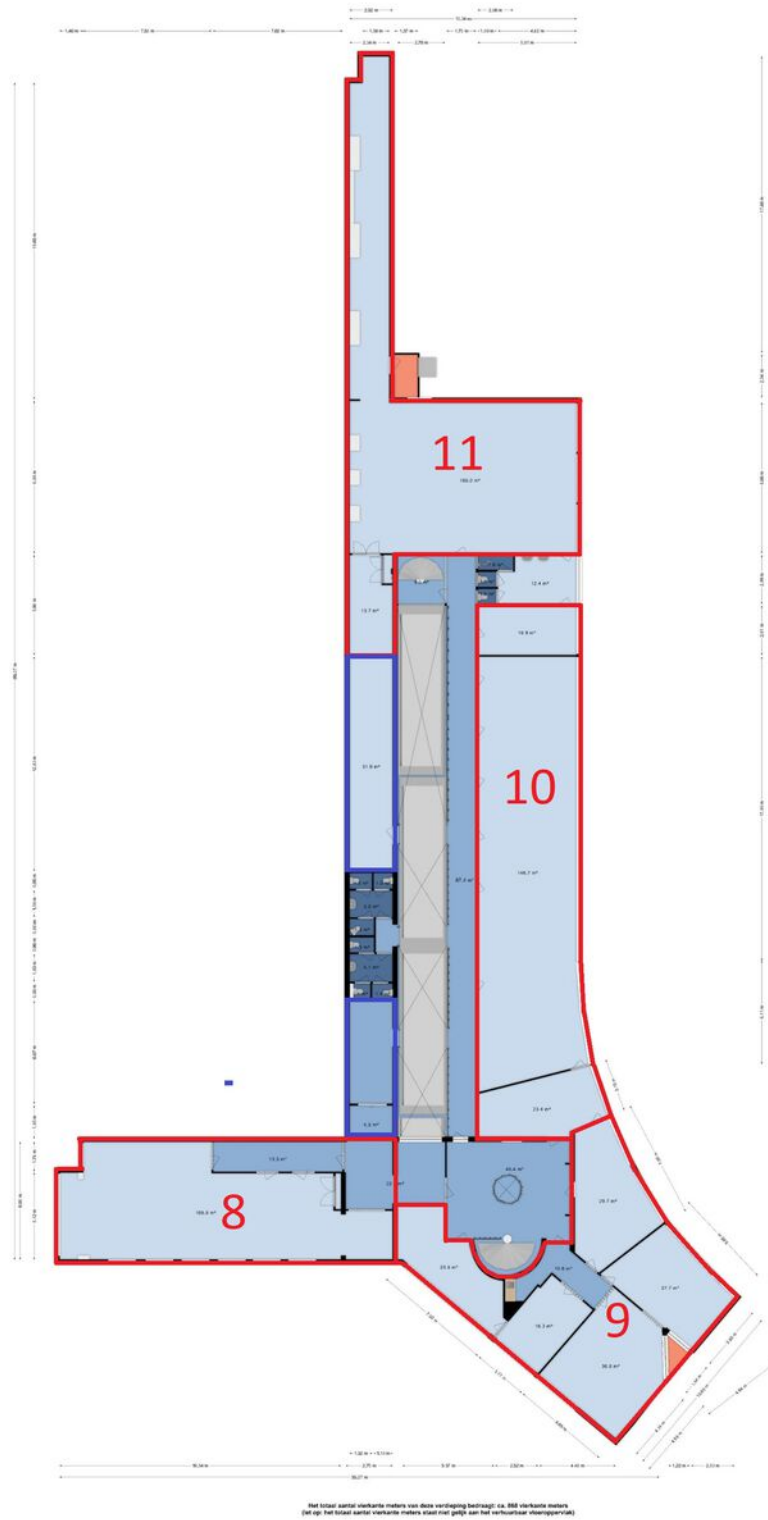

Kadastrale kaart



0 20 40 60 80 100m

<p>12345 25</p> <p>— Vastgestelde kadastrale grens</p> <p>— Voorlopige kadastrale grens</p> <p>— Administratieve kadastrale grens</p> <p>— Bebouwing</p>	<p>Deze kaart is noordgericht</p> <p>Perceelnummer</p> <p>Huisnummer</p>	<p>Schaal 1: 2000</p> <p>Kadastrale gemeente Oud-Beijerland</p> <p>Sectie A</p> <p>Perceel 1364</p>	<p>kadaster</p> 
--	--	---	--

Voor een eensluidend uittreksel, geverfd op 21 december 2023
De bewaarder van het kadaster en de openbare registers

Aan dit uittreksel kunnen geen betrouwbare maten worden ontleend.
De Dienst voor het kadaster en de openbare registers behoudt zich de intellectuele eigendomsrechten voor, waaronder het auteursrecht en het databankenrecht.

Een passende huisvesting voor uw bedrijf? Onze specialisten staan klaar om te helpen!



Nils van den Berg
Vastgoedadviseur
Kantoren
Tel: 088 424 0 116



Dante van Steen
Vastgoedadviseur
Kantoren
Tel: 088 424 0 160



Ted Rommelse
Directeur - Vennoot
Register Makelaar en Taxateur o.z.
Tel: 088 424 0 171



Niels Loenen
Vastgoedadviseur
Kantoren
Tel: 088 424 0 145



Chantal van der Bij
Vastgoedadviseur
Bedrijfsroerend goed
Tel: 088 424 0 202



Ilona van Kooten
Commercieel Medewerker
Binnendienst
Tel: 088 424 0 117

Waarom Ooms Makelaars?

- ✓ Snel, proactief en ondernemend
- ✓ Sterk team met altijd één helder aanspreekpunt
- ✓ Thuis in de markt, de regio en bij instanties
- ✓ Uw uitdaging is onze uitdaging
- ✓ NVM Business Makelaar
- ✓ Vastgoedcert gecertificeerd



Maaskade 113, 3071 NJ Rotterdam

Informatie aanvragen of bezichtiging plannen? Bel: 010 - 424 8 888

50 Vestigingen

Wij zijn partner in Dynamis, een netwerk van 13 nauw samenwerkende makelaarskantoren. Met 50 partnervestigingen beschikt Dynamis over een landelijke dekking.

- 1 Regionale kennis
- 2 Landelijke dekking
- 3 Uniforme werkwijze



Ooms Bedrijfshuisvesting



Ooms Wonen



Dynamis partner

Ooms Makelaars Bedrijfshuisvesting B.V.

Maaskade 113, 3071 NJ Rotterdam

010 424 88 88

bog@ooms.com

Ooms Drechtsteden Bedrijfshuisvesting B.V.

Johan de Wittstraat 40, 3311 KJ Dordrecht

078 614 43 33

drechtsteden@ooms.com



Ooms.com
Makelaars

Zakelijke verzekeringen

Ben je zzp'er, eigenaar van een eenmanszaak of directeur-groootaandeelhouder, dan wilt u graag uw onderneming zo goed mogelijk beschermen. Want naast groei en mooie samenwerkingen aangaan, kan er ook wat misgaan. Zo kunt u aansprakelijk worden gesteld door een klant of kunt u in conflict raken met een leverancier.

Het gaat niet alleen om de 'normale' gevaren die voor iedereen gelden: brand, diefstal en arbeidsongeschiktheid. Het gaat ook om risico's die specifiek bij een bedrijf spelen. Denk bijvoorbeeld aan bedrijfsaansprakelijkheid, cyber-risico's en personele risico's. Bovendien heeft uw specifieke branche misschien ook zijn eigen risico's zoals mogelijk voorraadverlies of een onderbroken toevoer.



Welke verzekeringen moet ik afsluiten?

Op basis van uw specifieke situatie zullen wij een inventarisatie maken voor een passende verzekeringsoplossing. De meeste verzekeringen zijn niet verplicht, maar wel handig. Afhankelijk van het risico welke u als ondernemer wel of niet kan/wil dragen inventariseren wij welke verzekeringen wij nodig achten. De meest voorkomende verzekeringen zijn een bedrijfs en/of beroepsaansprakelijkheidsverzekering, een inventarisgoederenverzekering en een arbeidsongeschiktheidsverzekering.



- ✓ We vinden de beste voorwaarden en premies voor uw bedrijf
- ✓ U bent altijd zeker van een kundig advies
- ✓ Een vast aanspreekpunt
- ✓ keuze uit 15+ verzekeraars
- ✓ De eerste afspraak is voor onze rekening



Een greep uit onze verzekeringen

Personeel

verzekeringen voor bijvoorbeeld verzuim, ongevallen en aansprakelijkheid

Persoonlijk

verzekeringen voor arbeidsongeschiktheid en beroepsaansprakelijkheid.

zaken

verzekeringen van onder meer goederen, inventaris, huurdersbelang, bedrijfsmiddelen, wagenpark, gebouwen, glas en zakenreis.

Internet

verzekeringen op het gebied van cyberrisico: schade door malware, gijzelingen en imagoschade.



Uw persoonlijke verzekeringsadviseur

Uw adviseur helpt bij het afsluiten van verzekeringen die passen bij uw bedrijf. Met de zakelijke risicoanalyse worden uw belangrijkste bedrijfsrisico's, ondernemersrisico's, en werkgeversrisico's en bestaande verzekeringen geanalyseerd en beoordeeld. U krijgt zicht op de risico's en welke maatregelen relevant zijn voor uw bedrijf.

U kunt altijd op ons rekenen. Door de nauwe samenwerking met alle verzekeringsmaatschappijen kunnen we snel schakelen. Zo kunt u zich richten op hetgeen waar u goed in bent: **ondernemen**

Dit kunt u ook verzekeren

Zakelijke Autoverzekering

Wij bieden 3 verschillende zakelijke autoverzekeringen: WA, WA beperkt casco (Plus) en WA volledig casco (Allrisk). Zo heeft u een verzekering die past bij uw specifieke situatie.

Mocht het nodig zijn krijgt u juridische hulp bij conflicten over de bedrijfsauto. Bijvoorbeeld bij het verhalen van inzittendenverzekering. Schade aan de bestuurder en passagier is verzekerd. Net als schade die ontstaat aan spullen in of op het voertuig als gevolg van het ongeval. Ook als u niet aansprakelijk bent voor de schade, bent u verzekerd. Wel zo prettig.

Kiest u voor zakelijk rijden in een privéauto, een auto op naam van de zaak of voor zakelijk leasen? Wat het meest gunstig is, hangt van een aantal zaken af. Zoals het aantal kilometers dat u privé rijdt en uw startkapitaal. Samen kunnen we bepalen welke manier van zakelijk rijden het beste bij u past.

Wilt u een afspraak maken of heeft u een vraag?
Bel met 010 - 424 88 03 of mail naar:
verzekeringen@ooms.com.