

Westblaak 35 te Rotterdam

Authentieke kantoorruimte

Turnkey



Ca. 665 m² kantoorruimte
gelegen op de 3e verdieping

KOOPSOM € 1.650.000,00 k.k.



Omschrijving

Algemeen

Het betreft een representatieve kantoorruimte van circa 665 m² gelegen op de 3e verdieping van het kantoorgebouw "Grotiushuis" in het centrum van Rotterdam. Het "Grotiushuis" is een zogenaamd wederopbouw kantoorgebouw en kenmerkt zich door de architectuur uit deze periode.

Het gebouw is in 1957 ontworpen door architect Bakker en inmiddels opgenomen als gemeentelijk monument.

De Westblaak is ideaal gelegen nabij het centrum en de Witte de Withstraat, met metro- en tramhaltes Eendrachtsplein en Beurs op loopafstand. Het "Grotiushuis" ligt aan een van de belangrijkste kantoorstraten in Rotterdam, omringd door parkeergarages, horeca, winkels en openbaar vervoer. De Westblaak maakt deel uit van het naoorlogse stadsplan van Van Traa.

Indeling

Ca. 665 m² v.v.o. kantoorruimte gelegen op de 3e verdieping.

Voormelde oppervlakte is zo zorgvuldig mogelijk vastgesteld aan de hand van opname ter plaatse en aan de hand van informatie verkregen via kadaster, Basisadministratie Adressen en Gebouwen (BAG-Viewer), doch mogen niet worden aangemerkt als verhuurbare oppervlakte conform de Nederlandse Eenheids Norm NEN-2580.

Vervolg omschrijving

Voorzieningen

Het object zal vrij van huur en gebruik (schoon en ontruimd) worden opgeleverd in de huidige staat met onder andere de volgende voorzieningen:

- Representatieve entree op de begane grond;
- Liftinstallaties (3 liften);
- Centraal bellentableau;
- Betonvloer afgewerkt met een combinatie van tegel- en PVC-vloeren;
- Deels systeem- en onafgewerkt plafond met (LED-)verlichtingsarmaturen;
- Airconditioning;
- Te openen ramen, inclusief voorzetramen (dubbel glas);
- Dubbele zelfstandige toiletgroepen op de verdieping;
- Buitenzonwering op zonbelaste gevels;
- Stadverwarming middels radiatoren en Honeywell "smart" thermostaatkranen (individueel aan te sturen);
- Aanwezige scheidingswanden;
- Pantry;
- Kabelgoten langs de plint ten behoeve van data, elektra en telefonie;
- Server ruimte;
- Glasvezel.

Koopsom

€ 1.650.000,00 kosten koper.

VVE kosten

€ 12.957,87 per kwartaal.

Voorschot warmtekosten

€ 1.700,00 per kwartaal.

Elektravoorschot

€ 585,00 per maand.

Datum van oplevering

In overleg.

Wijze van oplevering

In huidige staat.

Energielabel

Wordt thans opgesteld.

Nadrukkelijk zij vermeld dat deze vrijblijvende informatieverstrekking niet als een aanbieding of offerte mag worden beschouwd. Aan deze gegevens kunnen geen rechten worden ontleend.

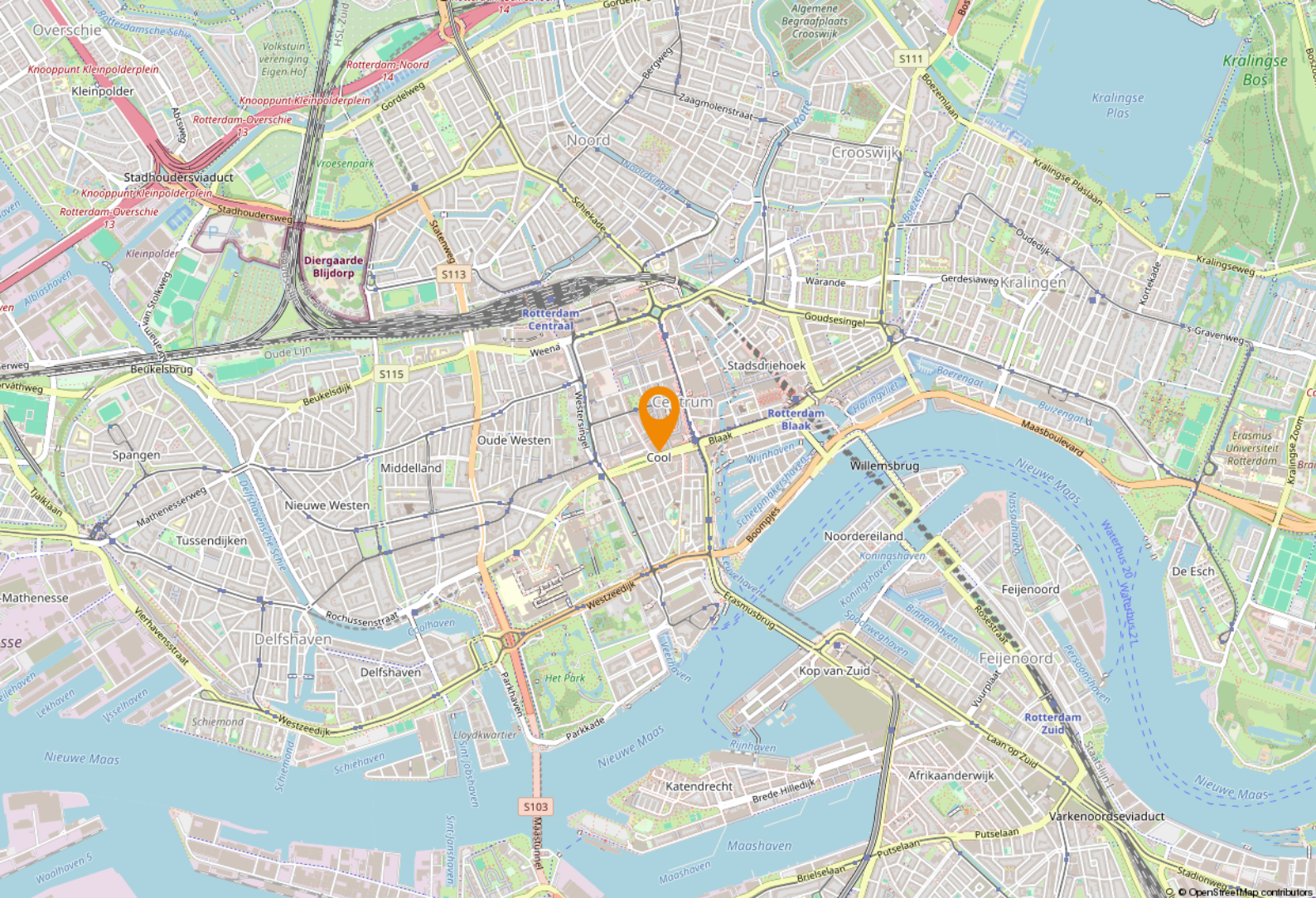

Locatie

Ligging en bereikbaarheid

Het object is uniek gelegen in het centrum van de stad en optimaal bereikbaar met zowel openbaar vervoer als eigen vervoer. Nabij voorzieningen zoals winkels, horeca en parkeergarages. Tram- en buslijnen bevinden zich in de naaste omgeving, terwijl het metrostation Beurs en Eendrachtsplein zich op loopafstand bevinden. Metrostation Beurs is het kruispunt van de noord/zuid en oost/west lijn.

Bestemmingsplan

Bij de gemeente Rotterdam valt de onroerende zaak in het vigerende bestemmings-plan: 'Lijnbaankwartier-Coolsingel', vastgesteld bij Raadsbesluit van 3 februari 2022.

Op grond van artikel 3 van dit bestemmingsplan is de enkelbestemming van de locatie: 'Centrum - 1' met als dubbelbestemming 'Waarde - Archeologie 3' en of nadere functie-aanduiding 'kantoor'.

De voor 'Centrum - 1' aangewezen gronden zijn bestemd voor:

- c. dienstverlening;
- g. maatschappelijke voorzieningen, met inachtneming van het bepaalde in lid 3.4.1, 3.4.2 en 3.4.7;
- i. ter plaatse van de aanduiding "kantoor" tevens voor kantoren, uitsluitend op de verdiepingen; voorzieningen ten behoeve van een kantoor, zoals entrees of baliefuncties, zijn wel toegestaan op de begane grond;
- q. berg- en stallingsruimte, groen, water, ontsluitingswegen en -paden.

Bron: www.omgevingsloket.nl

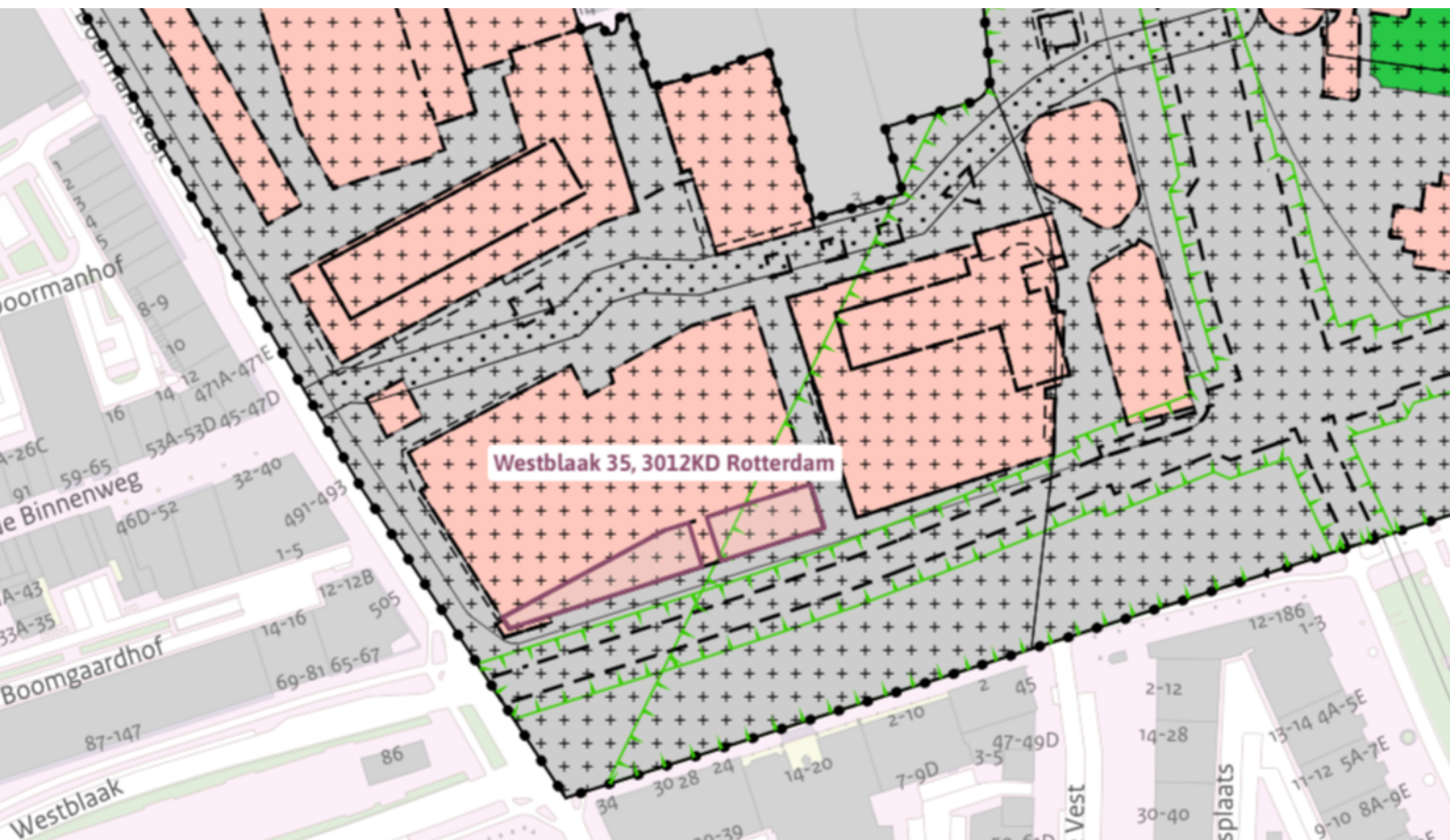





Plattegrond

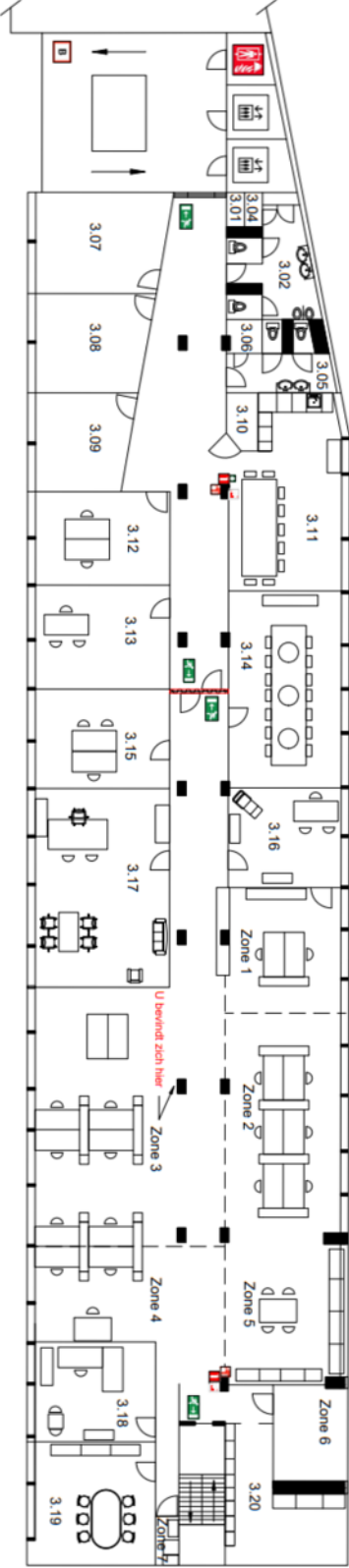

Kadastrale kaart

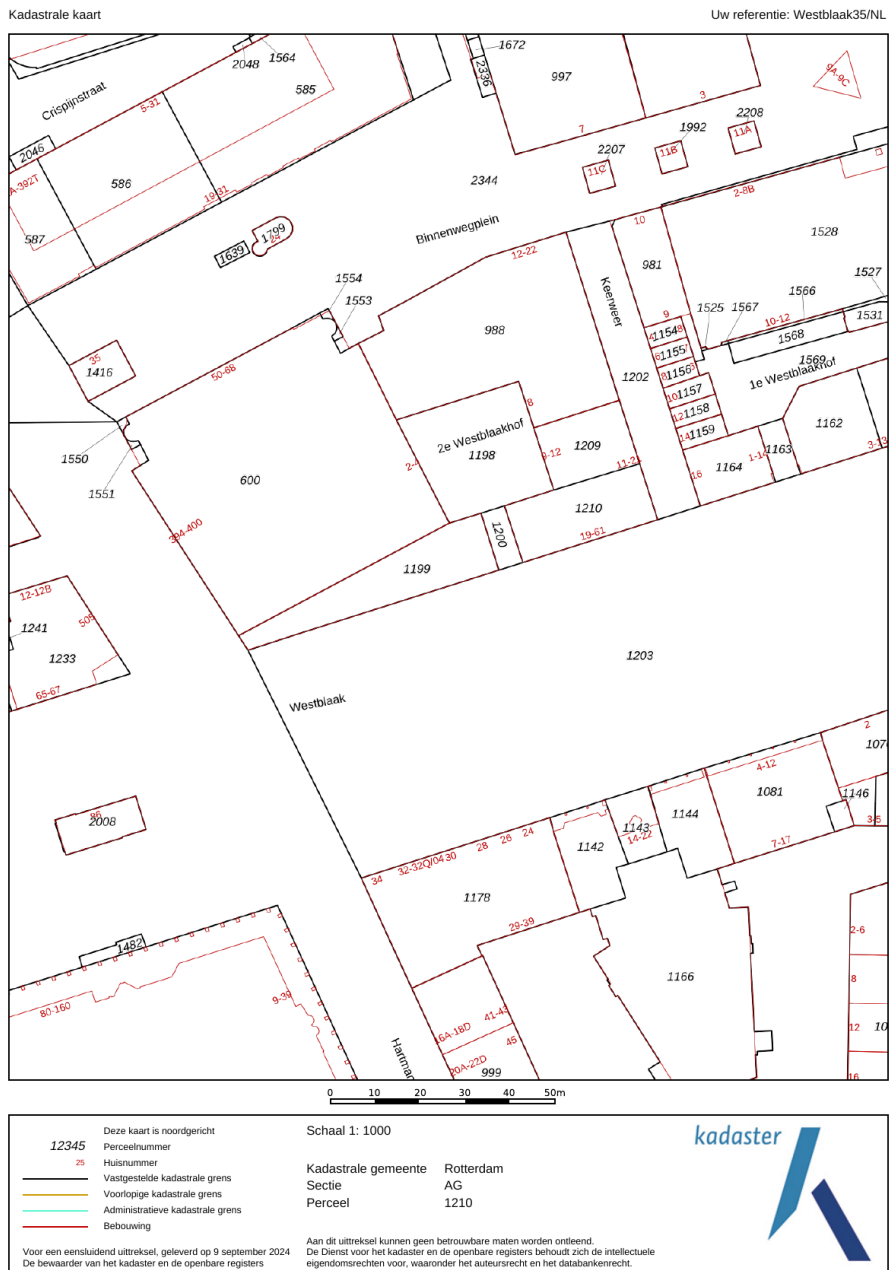

Adres

Westblaak 35

Gemeente

Rotterdam

Appartementsindex

11

Postcode / Plaats

3012 KD Rotterdam

Sectie / Perceel

AG / 1211

Soort

Eigendom

Een passende huisvesting voor uw bedrijf? Onze specialisten staan klaar om te helpen!



Niels Loenen
Vastgoedadviseur
Kantoren
Tel: 088 424 0 145



Peter van Nederpelt
Directeur - Venoot
Register Makelaar en Taxateur o.z.
Tel: 088 424 0 110



Ilona van Kooten
Commercieel Medewerker
Binnendienst
Tel: 088 424 0 117



Chantal van der Bij
Vastgoedadviseur
Kantoren
Tel: 088 424 0 202



Ted Rommelse
Directeur - Venoot
Register Makelaar en Taxateur o.z.
Tel: 088 424 0 171



Dante van Steen
Vastgoedadviseur
Kantoren
Tel: 088 424 0 160

Waarom Ooms Makelaars?

- ✓ Snel, proactief en ondernemend
- ✓ Sterk team met altijd één helder aanspreekpunt
- ✓ Thuis in de markt, de regio en bij instanties
- ✓ Uw uitdaging is onze uitdaging
- ✓ NVM Business Makelaar
- ✓ Vastgoedcert gecertificeerd



Maaskade 113, 3071 NJ Rotterdam

Informatie aanvragen of bezichtiging plannen? Bel: 010 - 424 8 888

50 Vestigingen

Wij zijn partner in Dynamis, een netwerk van 13 nauw samenwerkende makelaarskantoren. Met 50 partnervestigingen beschikt Dynamis over een landelijke dekking.

- 1 Regionale kennis
- 2 Landelijke dekking
- 3 Uniforme werkwijze

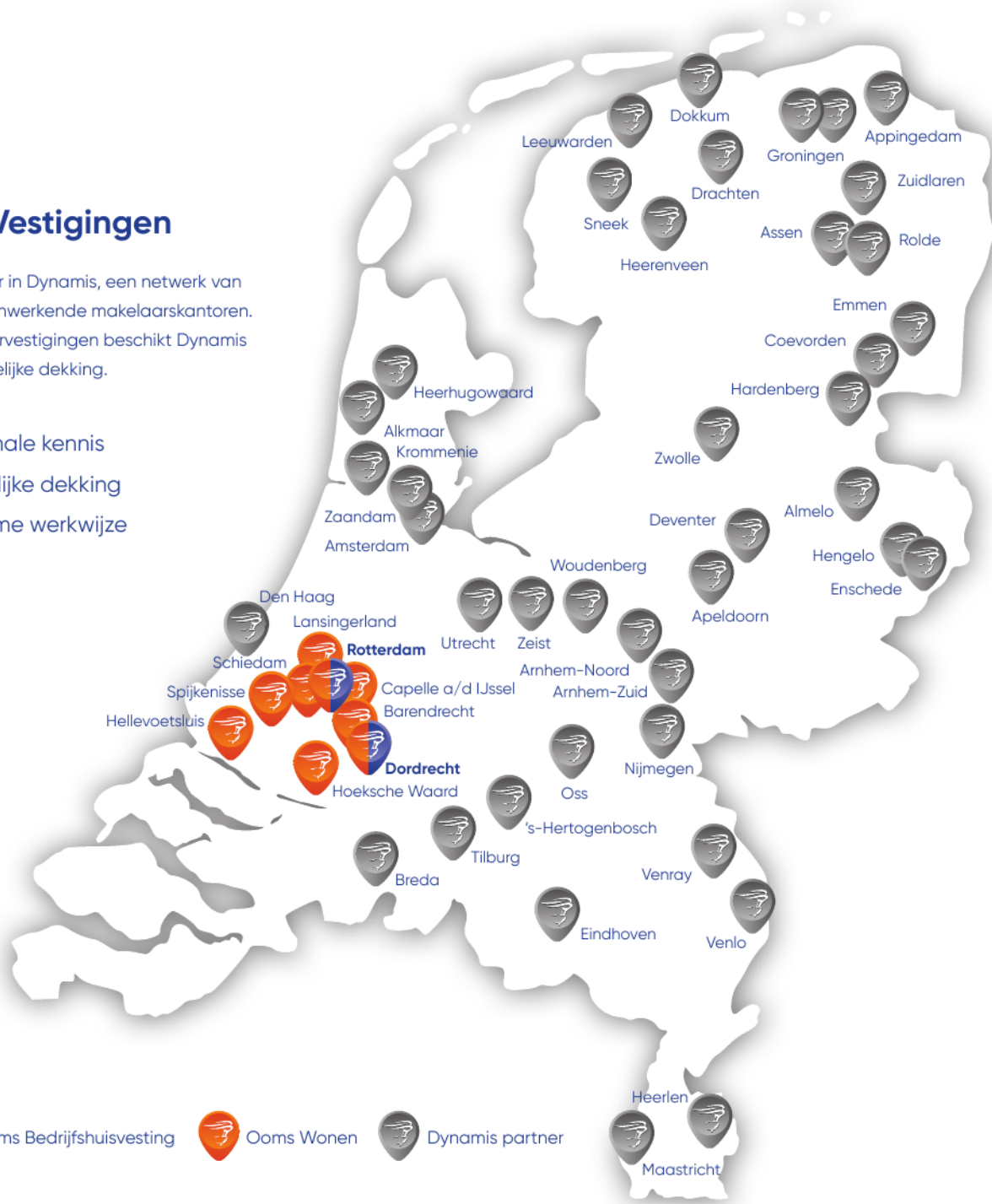

Ooms Bedrijfshuisvesting



Ooms Wonen



Dynamis partner

Ooms Makelaars Bedrijfshuisvesting B.V.

Maaskade 113, 3071 NJ Rotterdam

010 424 88 88

bog@ooms.com

Ooms Drechtsteden Bedrijfshuisvesting B.V.

Johan de Wittstraat 40, 3311 KJ Dordrecht

078 614 43 33

drechtsteden@ooms.com



Ooms.com
Makelaars

Zakelijke verzekeringen

Ben je zzp'er, eigenaar van een eenmanszaak of directeur-groootaandeelhouder, dan wilt u graag uw onderneming zo goed mogelijk beschermen. Want naast groei en mooie samenwerkingen aangaan, kan er ook wat misgaan. Zo kunt u aansprakelijk worden gesteld door een klant of kunt u in conflict raken met een leverancier.

Het gaat niet alleen om de 'normale' gevaren die voor iedereen gelden: brand, diefstal en arbeidsongeschiktheid. Het gaat ook om risico's die specifiek bij een bedrijf spelen. Denk bijvoorbeeld aan bedrijfsaansprakelijkheid, cyber-risico's en personele risico's. Bovendien heeft uw specifieke branche misschien ook zijn eigen risico's zoals mogelijk voorraadverlies of een onderbroken toevoer.

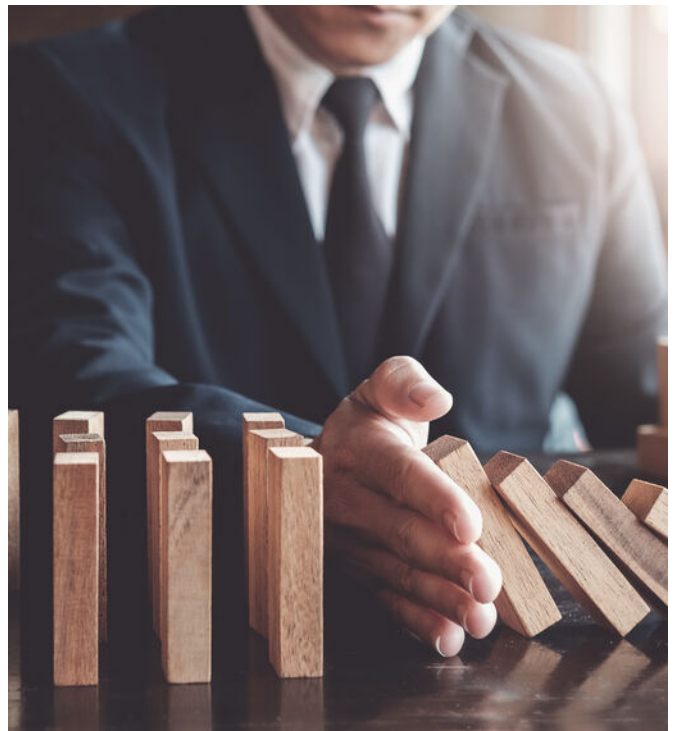

Welke verzekeringen moet ik afsluiten?

Op basis van uw specifieke situatie zullen wij een inventarisatie maken voor een passende verzekeringsoplossing. De meeste verzekeringen zijn niet verplicht, maar wel handig. Afhankelijk van het risico welke u als ondernemer wel of niet kan/wil dragen inventariseren wij welke verzekeringen wij nodig achten. De meest voorkomende verzekeringen zijn een bedrijfs en/of beroepsaansprakelijkheidsverzekering, een inventarisgoederenverzekering en een arbeidsongeschiktheidsverzekering.



- ✓ We vinden de beste voorwaarden en premies voor uw bedrijf
- ✓ U bent altijd zeker van een kundig advies
- ✓ Een vast aanspreekpunt
- ✓ keuze uit 15+ verzekeraars
- ✓ De eerste afspraak is voor onze rekening



Een greep uit onze verzekeringen

Personeel

verzekeringen voor bijvoorbeeld verzuim, ongevallen en aansprakelijkheid

Persoonlijk

verzekeringen voor arbeidsongeschiktheid en beroepsaansprakelijkheid.

zaken

verzekeringen van onder meer goederen, inventaris, huurdersbelang, bedrijfsmiddelen, wagenpark, gebouwen, glas en zakenreis.

Internet

verzekeringen op het gebied van cyberrisico: schade door malware, gijzelingen en imagoschade.



Uw persoonlijke verzekeringsadviseur

Uw adviseur helpt bij het afsluiten van verzekeringen die passen bij uw bedrijf. Met de zakelijke risicoanalyse worden uw belangrijkste bedrijfsrisico's, ondernemersrisico's, en werkgeversrisico's en bestaande verzekeringen geanalyseerd en beoordeeld. U krijgt zicht op de risico's en welke maatregelen relevant zijn voor uw bedrijf.

U kunt altijd op ons rekenen. Door de nauwe samenwerking met alle verzekeringsmaatschappijen kunnen we snel schakelen. Zo kunt u zich richten op hetgeen waar u goed in bent: **ondernemen**

Dit kunt u ook verzekeren

Zakelijke Autoverzekering

Wij bieden 3 verschillende zakelijke autoverzekeringen: WA, WA beperkt casco (Plus) en WA volledig casco (Allrisk). Zo heeft u een verzekering die past bij uw specifieke situatie.

Mocht het nodig zijn krijgt u juridische hulp bij conflicten over de bedrijfsauto. Bijvoorbeeld bij het verhalen van inzittendenverzekering. Schade aan de bestuurder en passagier is verzekerd. Net als schade die ontstaat aan spullen in of op het voertuig als gevolg van het ongeval. Ook als u niet aansprakelijk bent voor de schade, bent u verzekerd. Wel zo prettig.

Kiest u voor zakelijk rijden in een privéauto, een auto op naam van de zaak of voor zakelijk leasen? Wat het meest gunstig is, hangt van een aantal zaken af. Zoals het aantal kilometers dat u privé rijdt en uw startkapitaal. Samen kunnen we bepalen welke manier van zakelijk rijden het beste bij u past.

Wilt u een afspraak maken of heeft u een vraag?
Bel met 010 - 424 88 03 of mail naar:
verzekeringen@ooms.com.