



Welkom in uw nieuwe werkplek!

Hogeweg 24 te Bathmen

€ 125,- per m² per jaar



Ellis Kersten

BEDRIJFSMAKELAAR

ELLIS@RODENBURG.NL



Ivo Dijkerman

BEDRIJFSMAKELAAR

IVO@RODENBURG.NL



*Download hier de
contactgegevens*

Op het gebied van bedrijfshuisvesting heeft Rodenburg Bedrijfsmakelaars een reputatie hoog te houden.

We onderscheiden voor u vijf marktsegmenten die alle gespecialiseerde afdelingen bedienen: bedrijfsruimten, kantoorruimten, winkels, horeca en huisvestingsvraagstukken in brede zin.

Rodenburg Bedrijfsmakelaars maakt onderdeel uit van Dynamis Vastgoedconsultants en Makelaars, één van de grootste makelaarsorganisaties van Nederland. Het samenwerkingsverband bestaat uit dertien regionale makelaars met meer dan vijftig vestigingen verspreid door heel Nederland.

Zie voor aanvullende informatie: rodenburg.nl.



Inhoudsopgave

KENMERKEN

OVER HET OBJECT

FOTO'S

KADASTRALE KAART

LOCATIE

MEDEWERKERS

AANVULLENDE DIENSTVERLENING

ONS WERKGEBIED

PLAN EEN BEZICHTIGING



Hoofdkenmerken

HUURPRIJS	€ 125,- per m ² per jaar
BTW VAN TOEPASSING	Ja
HOOFDBESTEMMING	Maatschappelijk vastgoed
BOUWJAAR	1975
BOUWVORM	Bestaand Bouw
ONDERHOUD BINNEN	Goed tot uitstekend
ONDERHOUD BUITEN	Goed tot uitstekend
TOTALE OPPERVLAKTE	385 m ²

Over het object

Unieke locatie!

Object/licging

Binnen het voormalige tenniscomplex is nog ruimte beschikbaar voor verhuur. Deze ruimten betreffen een voormalige sport-/fitnessruimte, groot ca. 230 m² en voormalige horecaruimte (voorheen ten dienste van de tennisexploitatie), groot ca. 155 m². Totaal is de beschikbare ruimte groot ca. 385 m². Tevens is het voorgelegen (voormalige) terras beschikbaar in combinatie met de aangeboden ruimte. Deze ruimte is bijvoorbeeld uitermate goed te gebruiken als buitenruimte voor een kinderdagverblijf of soortgelijk.

De tennisbanen in de voormalige tennishal zijn inmiddels aangepast en in gebruik als 5 padelbanen welke worden geëxploiteerd door Padelife.

Bestemming

Bij de gemeente Deventer valt het onderhavige onroerend goed in het vigerende bestemmingsplan "Chw bestemmingsplan Deventer, stad en dorpen deel D", vastgesteld op 01-07-2020.

De bestemming van het perceel is:

- Sport
- Maatschappelijk, waaronder wordt verstaan "maatschappelijke voorzieningen", ten behoeve van:
 - . welzijn;
 - . gezondheidszorg;
 - . religie, levensbeschouwelijke voorzieningen;
 - . openbare dienstverlening;
 - . onderwijs, educatieve voorzieningen;
 - . jeugd-/kinderopvang;
 - . openbare speelterreinen/speelplaatsen;
 - . verenigingsleven;
 - . sociaal-culturele voorzieningen;

Opleveringsniveau

In de huidige staat, met o.a. de navolgende voorzieningen:

- Moderne sanitaire ruimten
- PVC vloer
- Systeemplafonds
- Centrale verwarming
- LED verlichting

Parkeergelegenheid

Voor het complex is ruim voldoende parkeergelegenheid aanwezig gedeeld wordt met de bezoekers van Padelife.

Huurprijs

Ruimten binnen: € 125,- per m²/per jaar, te vermeerderen met BTW.

Buitenruimte: n.o.t.k.

Servicekosten

Nog nader te bepalen verrekenbaar voorschotbedrag voor het verbruik van elektra, gas en water.

Aanvaarding

In overleg.

Nadere informatie

Voor nadere informatie en/of bezichtigingen kunt u een afspraak maken met:

Rodenburg Bedrijfsmakelaars

Bokkingshang 3, 7411 GG DEVENTER

Telefoon: 0570-745 245

Voorwaarden & uitgangspunten

Huurbetaling

Per maand, vooruit te betalen.

Huurtermijn

In overleg.

Omzetbelasting

Er is sprake van een BTW-belaste verhuur.

Een met BTW belaste huurprijs is voor verhuurder het uitgangspunt. Voldoet huurder niet aan de voor belaste verhuur gestelde criteria, dan behoudt verhuurder zich het recht voor om het alsdan ontstane financiële nadeel voor verhuurder volledig te compenseren.

Huurprijsaanpassing

De huurprijs zal jaarlijks worden aangepast overeenkomstig de maandprijsindexering volgens de CBS-cijfers 'alle huishoudens', voor het eerst 1 jaar na huuringangsdatum.

Zekerheidsstelling

Bankgarantie/waarborgsom ter grootte van een bruto betalingsverplichting van drie maanden huur inclusief servicekosten en BTW.

Huurovereenkomst

De te sluiten huurovereenkomst zal worden opgemaakt conform het model welke door de Raad voor Onroerende Zaken (ROZ) op 30-1-2015 is vastgesteld en op 17-2-2015 is gedeponneerd bij de griffie van de rechtbank te Den Haag en aldaar ingeschreven onder nummer 15/20 tevens gepubliceerd op de website www.roz.nl, met aanvullende bepalingen door verhuurder.

Voorbehoud

Eventuele transacties dienen ter goedkeuring voorgelegd te worden aan opdrachtgever c.q. eigenaar van het gebouw. Tot deze goedkeuring verleend is, zijn alle uitgebrachte aanbiedingen geheel vrijblijvend.

Disclaimer

Aan deze objectinformatie kunnen geen rechten worden ontleend en deze informatie en kan niet als aanbieding of offerte worden beschouwd maar geldt als uitnodiging om in onderhandeling te treden. Alle informatie is geheel vrijblijvend en uitsluitend voor geadresseerde bestemd. Alle gegevens zijn met zorg samengesteld en uit ons inziens betrouwbare bron afkomstig. Ten aanzien van de juistheid ervan kunnen wij echter geen aansprakelijkheid aanvaarden. Door ons wordt geen aansprakelijkheid aanvaard behoudens voor zover de door ons verplicht afgesloten beroepsaansprakelijkheidsverzekering in voorkomend geval aanspraak op een uitkering geeft.







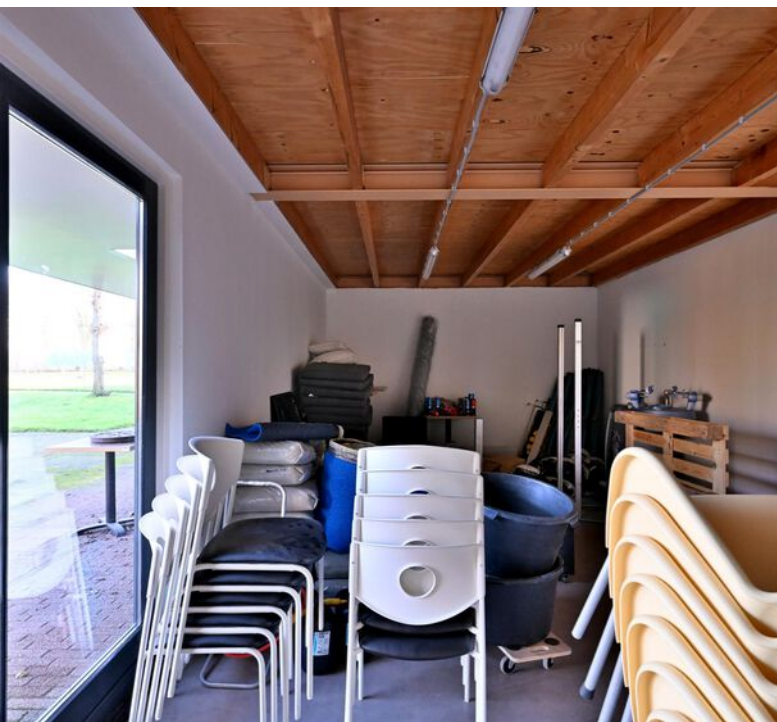

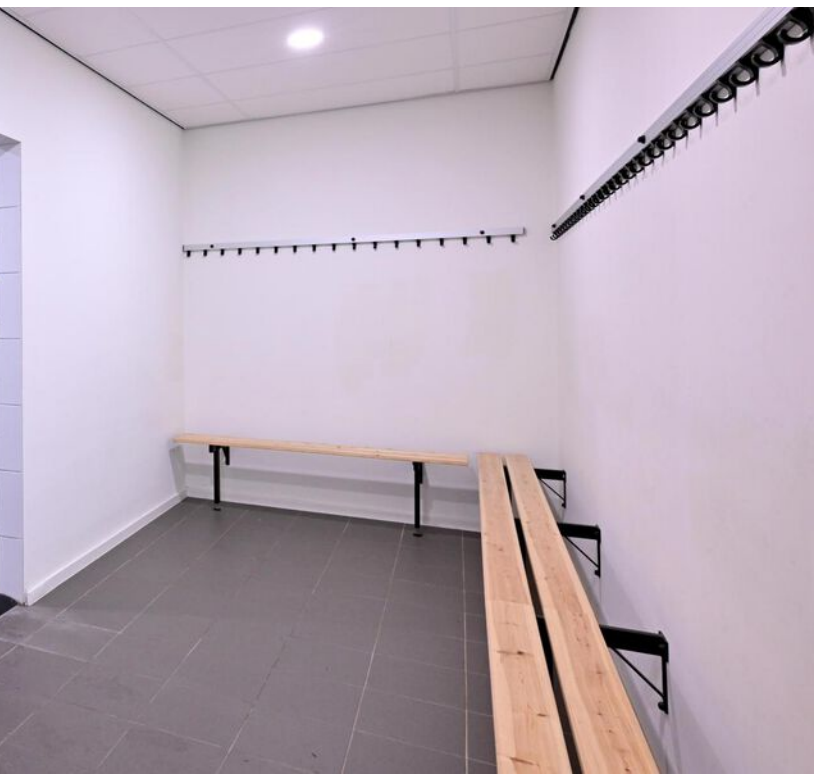



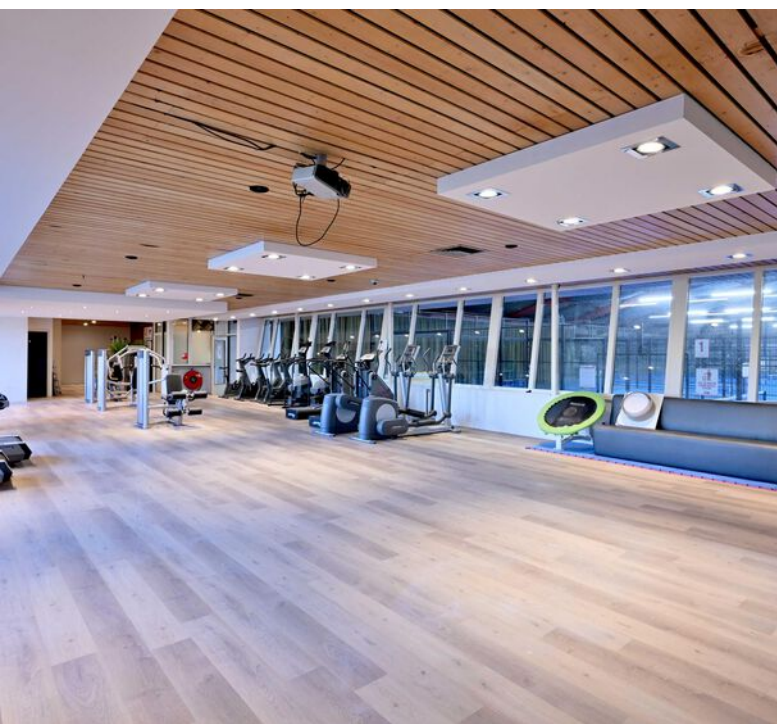
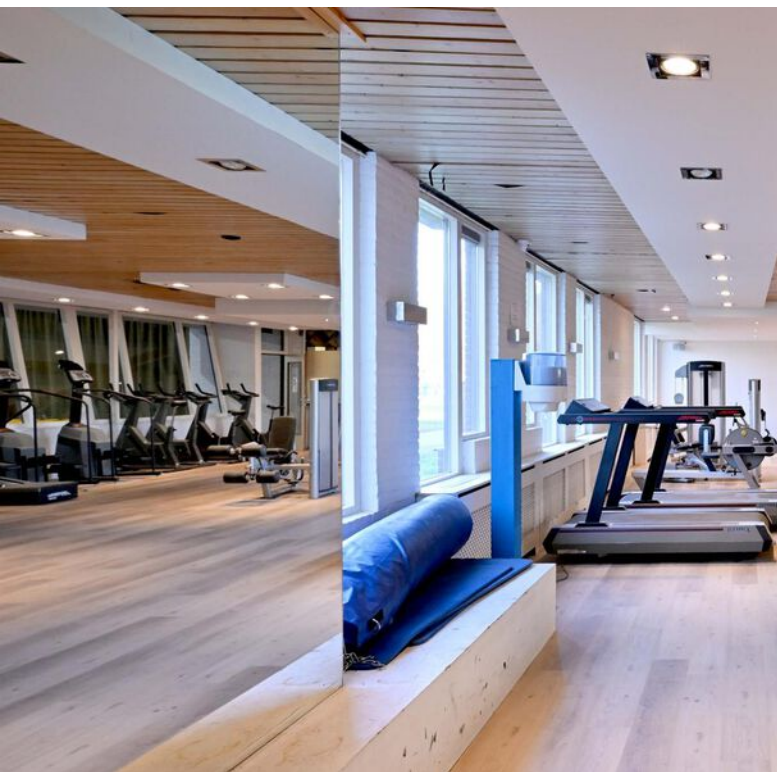













Kadastrale informatie

Kadastrale kaart

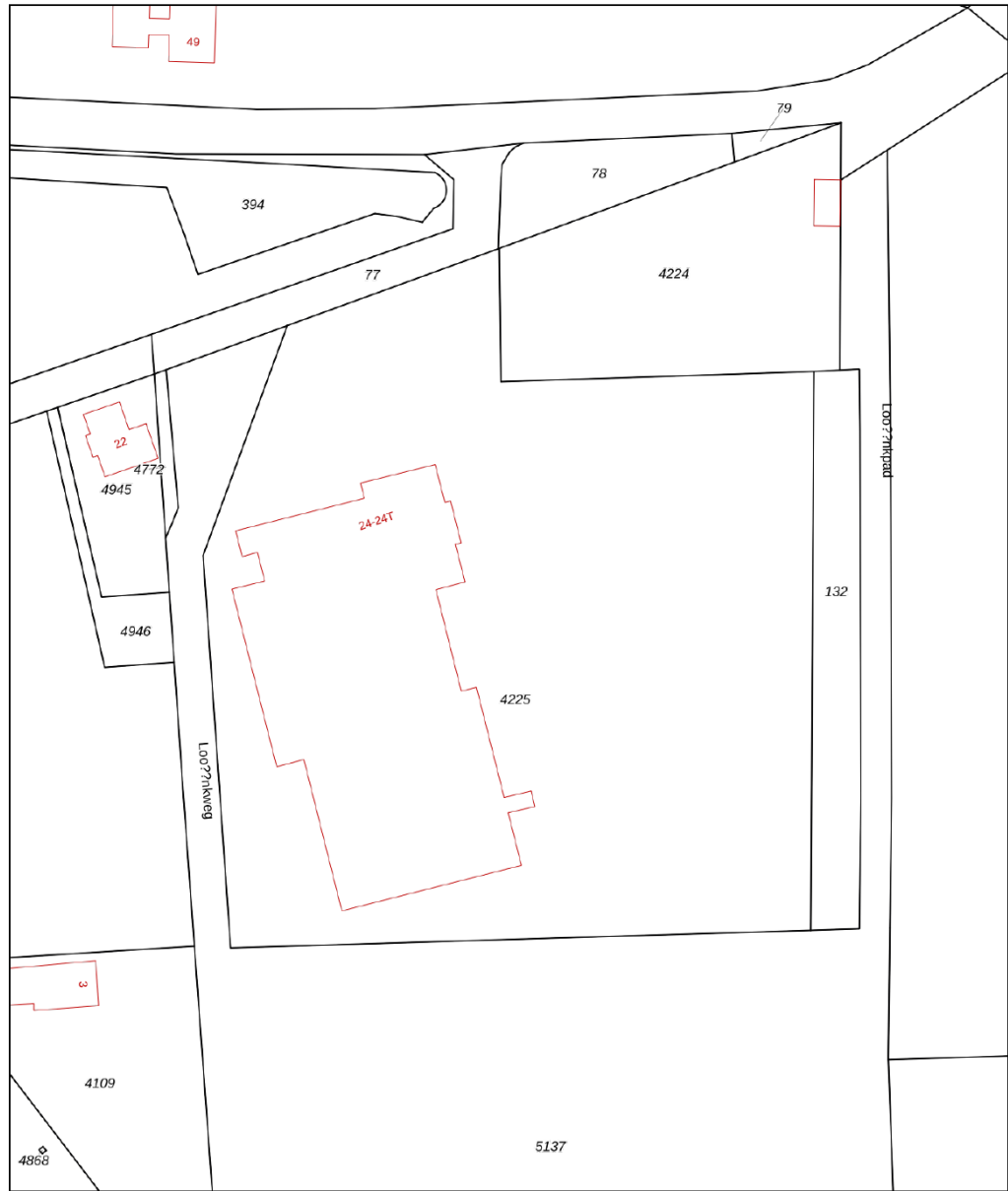
Uw referentie: bde



<p>12345 Deze kaart is noordgericht</p> <p>25 Perceelnummer</p> <p>Huisnummer</p> <p>Vastgestelde kadastrale grens</p> <p>Voorlopige kadastrale grens</p> <p>Administratieve kadastrale grens</p> <p>Bebouwing</p>	<p>Schaal 1: 1000</p> <p>Kadastrale gemeente Bathmen</p> <p>Sectie A</p> <p>Perceel 4225</p>	
--	--	---

Voor een eensluitend uittreksel, geleverd op 18 december 2024. De bewaarder van het kadaster en de openbare registers

Aan dit uittreksel kunnen geen betrouwbare maten worden ontleend. De Dienst voor het kadaster en de openbare registers behoudt zich de intellectuele eigendomsrechten voor, waaronder het auteursrecht en het databankenrecht.

Locatie

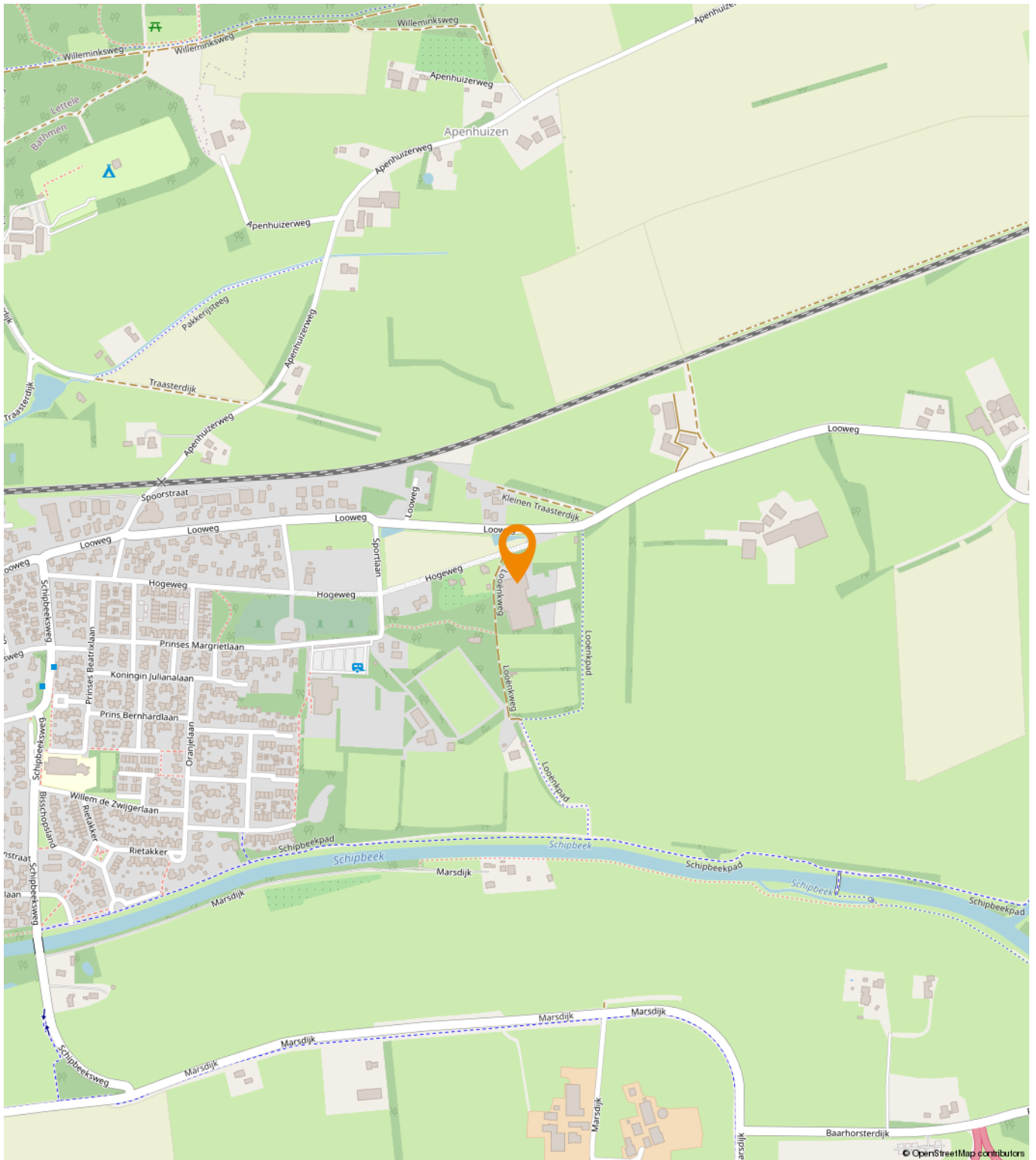

Een passende huisvesting voor uw bedrijf?

Onze specialisten helpen u graag!



Michael Maatman

Bedrijfsmakelaar
Apeldoorn

055 5 268 268
michael@rodenburg.nl



Hans van de Kamp

Bedrijfsmakelaar
Apeldoorn

055 5 268 268
hansvandeKamp@rodenburg.nl



Hans Schuttenbelt

Bedrijfsmakelaar
Apeldoorn

055-5268268
hans@rodenburg.nl



Sarah Welker

Commerciële binnendienst
Apeldoorn

055 5 268 268
sarah@rodenburg.nl



Lisette van den Bos

Commerciële binnendienst
Apeldoorn / Deventer

055 5 268 268
lisette@rodenburg.nl



Ivo van der Zwan

Commerciële binnendienst
Zwolle

038- 4 222 222,
ivovanderzwan@rodenburg.nl

**ZOEK JE EEN
UITDAGENDE BAAN?**

**KIJK OP RODENBURG.NL VOOR DE
ACTUELE VACATURES**



Jonathan Kleine

Medewerker
bedrijfsmakelaardij

038 4 222 222
jonathan@rodenburg.nl



Eva Olde Rikkert

Bedrijfsmakelaar
Zwolle

038 4 222 222
eva@rodenburg.nl



Ivo Dijkerman

Bedrijfsmakelaar
Deventer

0570 745 245
ivo@rodenburg.nl



Ellis Kersten

Bedrijfsmakelaar
Deventer

0570 745 245
ellis@rodenburg.nl



Asia Keles

Assistent Taxateur

055 5 268 268
asia@rodenburg.nl



Jorrit Julius

Taxateur

055 5 268 268
jorrit@rodenburg.nl



Herma Harke

Taxateur

055 5 268 268
herma@rodenburg.nl



VASTGOED VRAAGSTUKKEN?

**NEEM CONTACT OP MET ÉÉN
VAN ONZE SPECIALISTEN**

WAT KUNNEN WIJ NOG MEER VOOR U BETEKENEN?

ONZE AANVULLENDE DIENSTVERLENING



Aankoop | aanhuur

Waarschijnlijk heeft u zelf al een goed beeld van wat u zoekt.

Toch kan het lastig zijn om uw wensen te vertalen naar een duidelijk zoekprofiel. Daarom begint het zoeken via Rodenburg Bedrijfsmakelaars altijd met een persoonlijke kennismaking.



Beleggingen

Bij Rodenburg Bedrijfsmakelaars hebben we als eerst het overzicht van beschikbare beleggingsmogelijkheden en kunnen we u adviseren en begeleiden bij transacties. We kunnen u onder meer helpen met beleggingsadvies in: bedrijfspanden, logistieke centra, kantoren, winkels en woningen. Bent u geïnteresseerd in het uitbreiden of opzetten van uw vastgoedportefeuille? We helpen u graag.



Taxaties

Waarderingen zijn de ruggengraat van een nauwkeurige en betrouwbare vastgoedmarkt. U zoekt een partij die u tijdens het gehele traject kan ondersteunen en begeleiden - waarbij kwaliteit van essentieel belang is. Wij werken objectief, nauwkeurig en met betrouwbare rekenmodellen. Alleen zo weten we zeker dat we bijdragen aan de solide uitgangspunten op basis waarvan u keuzes wilt maken.

WAAROM RODENBURG BEDRIJFSMAKELAARS

- ✓ Uitstekend bereikbare backoffice
- ✓ Al jaren marktleider in de regio
- ✓ Eigen taxatieafdeling
- ✓ Thuis in de markt, de regio en bij instanties
- ✓ Betrokken van A tot Z
- ✓ VastgoedCert gecertificeerd
- ✓ NVM Business makelaar

Ons werkgebied

Onze taxateurs werken landelijk



Plan een bezichtiging

Rodenburg Bedrijfsmakelaars

Bokkingshang 3

7411 GG Deventer

☎ 0570 745 245

✉ deventer@rodenburg.nl