



**Welkom in uw nieuwe winkelpand!**  
**Mariastraat 28 te Apeldoorn**

**€ 67.500,- per jaar**



**Michael Maatman**

BEDRIJFSMAKELAAR

MICHAEL@RODENBURG.NL



**Hans Schuttenbelt**

BEDRIJFSMAKELAAR

HANS@RODENBURG.NL



**Hans van de Kamp**

BEDRIJFSMAKELAAR

HANSVANDEKAMP@RODENBURG.N



Download hier de  
contactgegevens

Op het gebied van bedrijfshuisvesting heeft Rodenburg Bedrijfsmakelaars een reputatie hoog te houden.

We onderscheiden voor u vijf marktsegmenten die alle gespecialiseerde afdelingen bedienen: bedrijfsruimten, kantoorruimten, winkels, horeca en huisvestingsvraagstukken in brede zin.

Rodenburg Bedrijfsmakelaars maakt onderdeel uit van Dynamis Vastgoedconsultants en Makelaars, één van de grootste makelaarsorganisaties van Nederland. Het samenwerkingsverband bestaat uit dertien regionale makelaars met meer dan vijftig vestigingen verspreid door heel Nederland.

Zie voor aanvullende informatie: [rodenburg.nl](http://rodenburg.nl).





# Inhoudsopgave

KENMERKEN

OVER HET OBJECT

FOTO'S

PLATTEGROND(EN)

KADASTRALE KAART

LOCATIE

BESTEMMINGSPLAN

MEDEWERKERS

AANVULLENDE DIENSTVERLENING

ONS WERKGEBIED

PLAN EEN BEZICHTIGING



## Hoofdkenmerken

HUURPRIJS	€ 67.500,- per jaar
BTW VAN TOEPASSING	Ja
HOOFDBESTEMMING	Centrumdoeleinden -1
BOUWJAAR	1987
BOUWVORM	Bestaande bouw
ONDERHOUD BINNEN	Goed
ONDERHOUD BUITEN	Goed
TOTALE OPPERVLAKTE	Ca. 576 m <sup>2</sup>
ENERGIELABEL	A+

# Over het object

Gelegen in het centrum van Apeldoorn!

## Object/licging

Mooie winkelruimte met breed front gelegen aan de Mariastraat 28 te Apeldoorn. De Mariastraat is gelegen in het centrum van Apeldoorn en een belangrijke zijstraat van de Hoofdstraat. De winkel is gelegen tegenover de (huidige) in- en uitgang van de Oranjerie.

De winkel is momenteel nog in gebruik door Xenos. De winkel heeft een brede bestemming waardoor deze voor meerdere doeleinden geschikt is dan enkel detailhandel.

## Oppervlakte

Het winkelpand heeft een verhuurbaar oppervlak van ca. 576 m<sup>2</sup>.

## Kadastrale informatie

Gemeente Apeldoorn

Sectie U

Nummer 8876 A1 (gedeeltelijk)

## Bestemming

Bij de gemeente Apeldoorn valt het onderhavige onroerend goed in het vigerende bestemmingsplan Binnenstad-West. De bestemming van het perceel is: Centrumdoeleinden -1, waarbinnen de volgende gebruiken zijn toegestaan:

- Detailhandel;
- Horeca in categorie 1 en 2;
- Publiekgerichte dienstverlening uitsluitend op de begane grond;
- Maatschappelijke doeleinden, uitsluitend op de begane grond.

U kunt het bestemmingsplan inzien via [www.ruimtelijkeplannen.nl](http://www.ruimtelijkeplannen.nl) of u kunt het bestemmingsplan desgewenst bij ons kantoor opvragen.

## Opleveringsniveau

Verhuurd wordt uitsluitend het casco. Alle zaken die niet tot het casco behoren worden (indien van toepassing) om niet aan huurder beschikbaar gesteld.

Onderhoud en vervanging van zaken die niet tot het casco behoren zijn voor rekening van huurder.

Specifieke opleverwensen zijn bespreekbaar in overleg met verhuurder.

## Parkeergelegenheid

Er is voldoende parkeergelegenheid in parkeergarage 'Marktplein' en/of parkeergarage 'Oranjerie'. Beiden bevinden zich op loopafstand van de winkellocatie.



**Huurprijs**

€ 67.500,- per jaar, te vermeerderen met btw.

**Servicekosten**

Niet van toepassing, het gehuurde is voorzien van eigen verbruiksmeters ten behoeve van water en elektra.

**Energie label**

A

**Aanvaarding**

In overleg.

# Voorwaarden & uitgangspunten

## Huurbetaling

Per maand/kwartaal, vooruit te betalen.

## Huurtermijn

In overleg.

## Omzetbelasting

Er is sprake van een BTW-belaste verhuur.

## Huurprijsaanpassing

De huurprijs zal jaarlijks worden aangepast overeenkomstig de maandprijsindexering volgens de CBS-cijfers 'alle huishoudens', voor het eerst 1 jaar na huuringangsdatum.

## Zekerheidsstelling

Bankgarantie/waarborgsom ter grootte van een bruto betalingsverplichting van drie maanden huur inclusief servicekosten en BTW.

## Huurovereenkomst

De te sluiten huurovereenkomst zal worden opgemaakt met als basis het model dat door de Raad van Onroerende Zaken (ROZ) is vastgesteld op 14 december 2022 en op 19 december 2022 met bijbehorende Algemene Bepalingen is gedeponneerd bij de griffie van de rechtbank te Den Haag en aldaar ingeschreven onder nummer 2022/36.

## Voorbehoud

Eventuele transacties dienen ter goedkeuring voorgelegd te worden aan opdrachtgever c.q. eigenaar van het gebouw. Tot deze goedkeuring verleend is, zijn alle uitgebrachte aanbiedingen geheel vrijblijvend.

## Disclaimer

Aan deze objectinformatie kunnen geen rechten worden ontleend en deze informatie kan niet als aanbieding of offerte worden beschouwd maar geldt als uitnodiging om in onderhandeling te treden. Alle informatie is geheel vrijblijvend en uitsluitend voor geadresseerde bestemd. Alle gegevens zijn met zorg samengesteld en uit ons inziens betrouwbare bron afkomstig. Ten aanzien van de juistheid ervan kunnen wij echter geen aansprakelijkheid aanvaarden. Door ons wordt geen aansprakelijkheid aanvaard behoudens voor zover de door ons verplicht afgesloten beroepsaansprakelijkheidsverzekering in voorkomend geval aanspraak op een uitkering geeft.















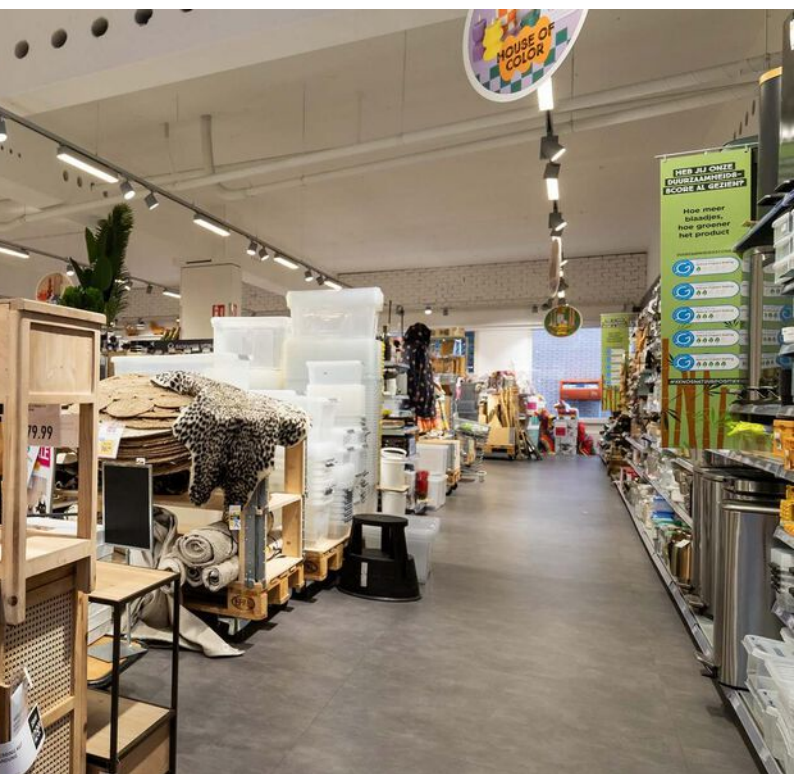



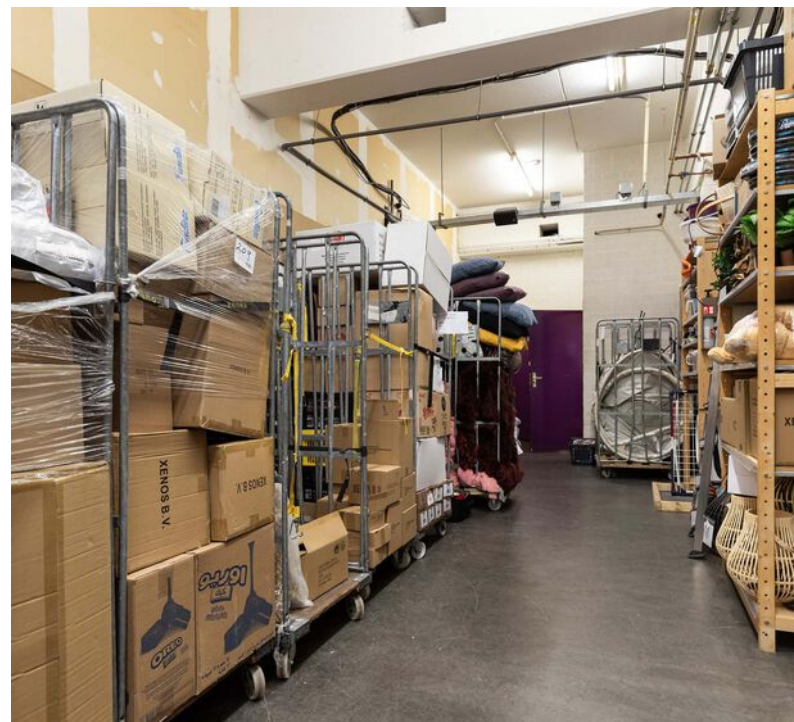
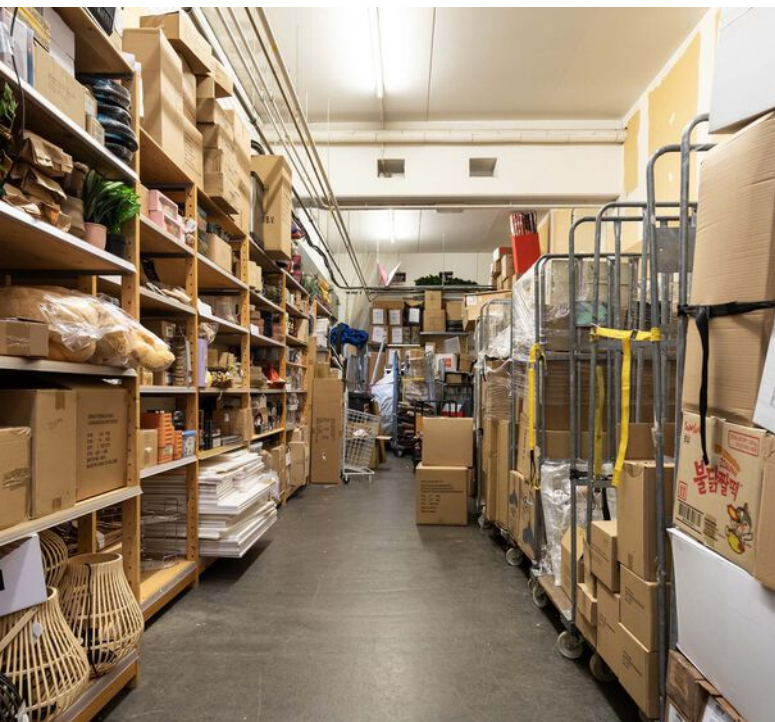







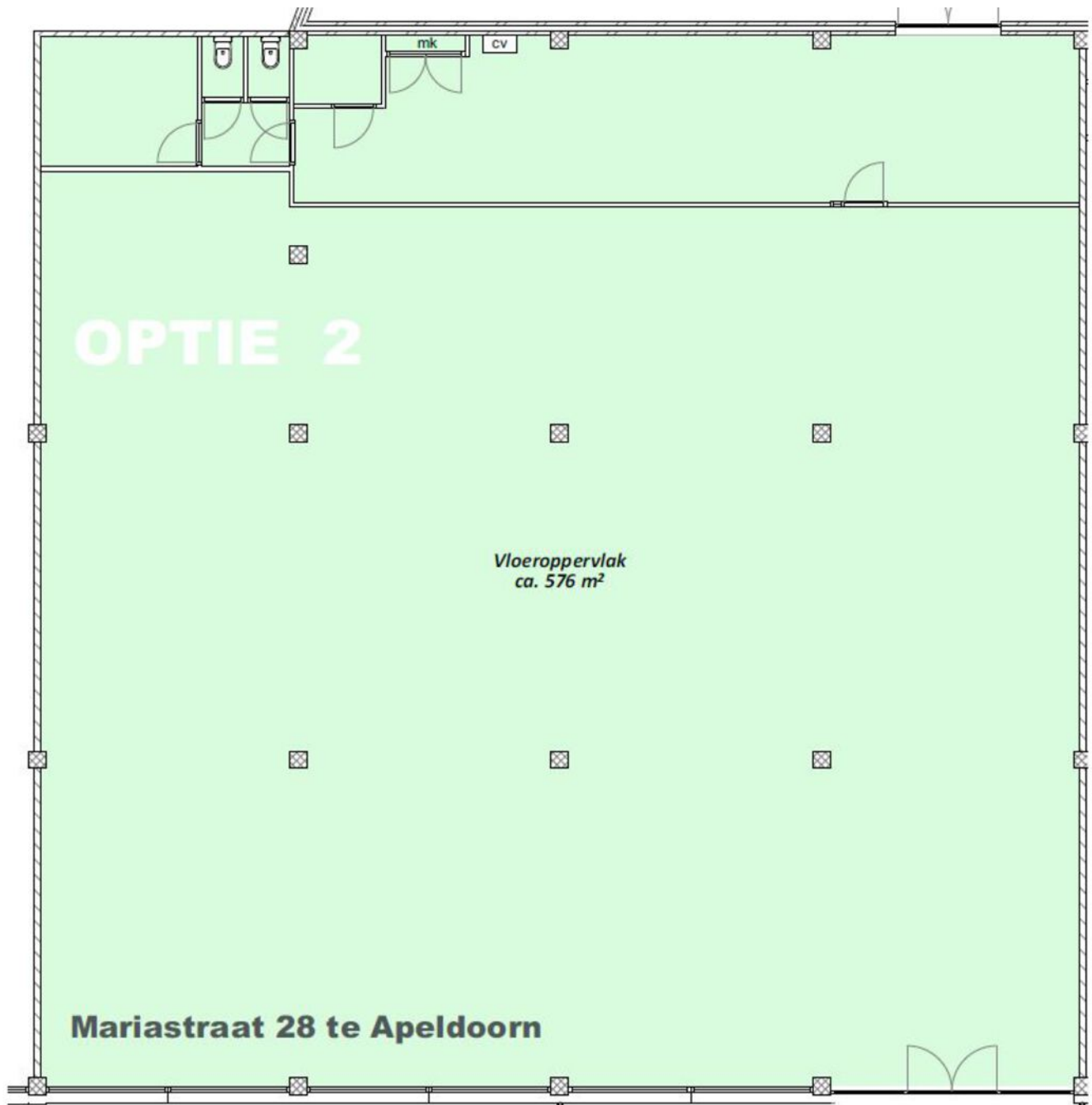





# Kadastrale kaart

Kadastrale informatie  
Gemeente Apeldoorn  
Sectie U  
Nummer 8876 A1

Kadastrale kaart Uw referentie: bog



<p>12345 Deze kaart is noordgericht</p> <p>25 Perceelnummer</p> <p>Huisnummer</p> <p>Vastgestelde kadastrale grens</p> <p>Voorlopige kadastrale grens</p> <p>Administratieve kadastrale grens</p> <p>Bebouwing</p> <p>Voor een eenschuldig uittreksel, geleverd op 31 januari 2024</p> <p>De bewaarder van het kadaster en de openbare registers</p>	<p>Schaal 1: 500</p> <p>Kadastrale gemeente Apeldoorn</p> <p>Sectie U</p> <p>Perceel 7794</p> <p>Aan dit uittreksel kunnen geen betrouwbare maten worden ontleend.</p> <p>De Dienst voor het kadaster en de openbare registers behoudt zich de intellectuele eigendomsrechten voor, waaronder het auteursrecht en het databankenrecht.</p>	 <p>kadaster</p>
--	--	---



# Locatie

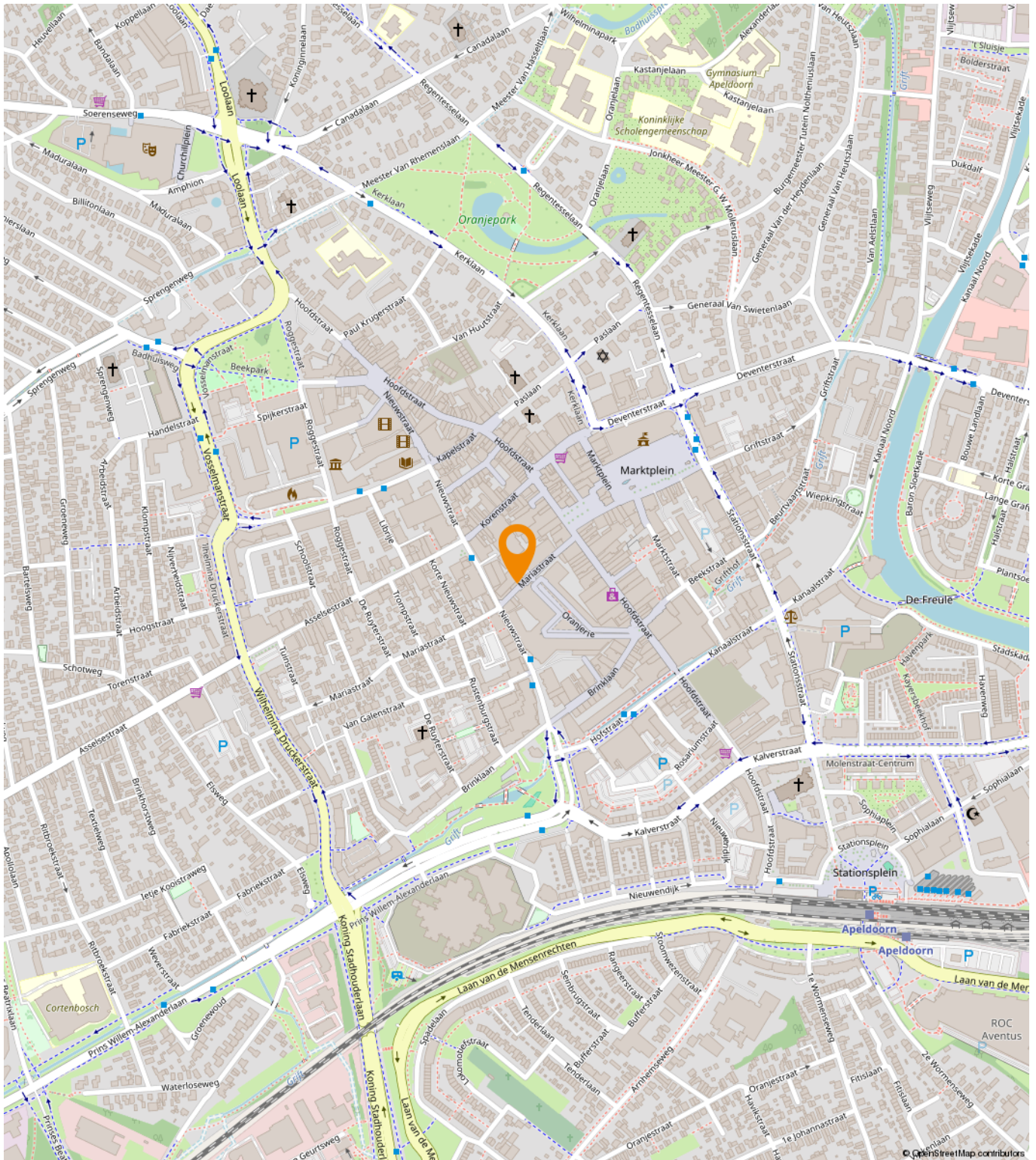



# Bestemmingsplan

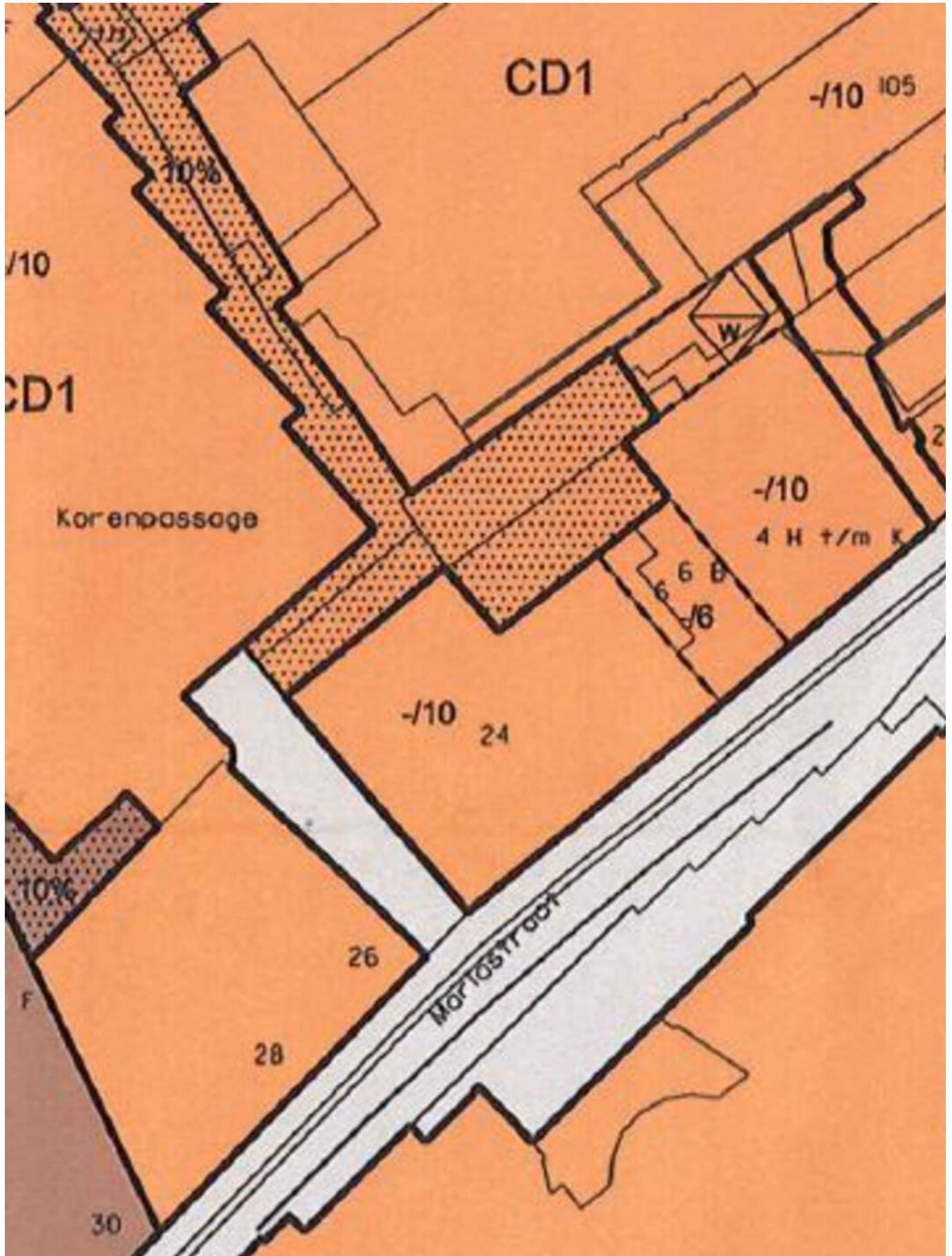



# Een passende huisvesting voor uw bedrijf?

Onze specialisten helpen u graag!



**Michael Maatman**

Bedrijfsmakelaar  
Apeldoorn

055 5 268 268  
michael@rodenburg.nl



**Hans van de Kamp**

Bedrijfsmakelaar  
Apeldoorn

055 5 268 268  
hansvandekamp@rodenburg.nl



**Hans Schuttenbelt**

Bedrijfsmakelaar  
Apeldoorn

055-5268268  
hans@rodenburg.nl



**Sarah Welker**

Commerciële binnendienst  
Apeldoorn

055 5 268 268  
sarah@rodenburg.nl



**Lisette van den Bos**

Commerciële binnendienst  
Apeldoorn / Deventer

055 5 268 268  
lisette@rodenburg.nl



**Ivo van der Zwan**

Commerciële binnendienst  
Zwolle

038- 4 222 222,  
ivovanderzwan@rodenburg.nl

**ZOEK JE EEN  
UITDAGENDE BAAN?**

**KIJK OP RODENBURG.NL VOOR DE  
ACTUELE VACATURES**





**Jonathan Kleine**  
Vastgoedadviseur

038 4 222 222  
jonathan@rodenburg.nl



**Eva Olde Rikkert**  
Bedrijfsmakelaar  
Zwolle

038 4 222 222  
eva@rodenburg.nl



**Ivo Dijkerman**  
Bedrijfsmakelaar  
Deventer

0570 745 245  
ivo@rodenburg.nl



**Ellis Kersten**  
Bedrijfsmakelaar  
Deventer

0570 745 245  
ellis@rodenburg.nl



**Rick Wessels**  
Taxateur

055 5 268 268  
rick@rodenburg.nl



**Jorrit Julius**  
Taxateur

055 5 268 268  
jorrit@rodenburg.nl



**Herma Harke**  
Taxateur

055 5 268 268  
herma@rodenburg.nl



**Quinten Dekker**  
Binnendienst Taxaties  
Apeldoorn

055-5268268  
quinten@rodenburg.nl

**VASTGOED VRAAGSTUKKEN?**

**NEEM CONTACT OP MET ÉÉN  
VAN ONZE SPECIALISTEN**



# WAT KUNNEN WIJ NOG MEER VOOR U BETEKENEN?

## ONZE AANVULLENDE DIENSTVERLENING



## Aankoop | aanhuur

Waarschijnlijk heeft u zelf al een goed beeld van wat u zoekt.

Toch kan het lastig zijn om uw wensen te vertalen naar een duidelijk zoekprofiel. Daarom begint het zoeken via Rodenburg Bedrijfsmakelaars altijd met een persoonlijke kennismaking.



## Beleggingen

Bij Rodenburg Bedrijfsmakelaars hebben we als eerst het overzicht van beschikbare beleggingsmogelijkheden en kunnen we u adviseren en begeleiden bij transacties. We kunnen u onder meer helpen met beleggingsadvies in: bedrijfspanden, logistieke centra, kantoren, winkels en woningen. Bent u geïnteresseerd in het uitbreiden of opzetten van uw vastgoedportefeuille? We helpen u graag.



## Taxaties

Waarderingen zijn de ruggengraat van een nauwkeurige en betrouwbare vastgoedmarkt. U zoekt een partij die u tijdens het gehele traject kan ondersteunen en begeleiden - waarbij kwaliteit van essentieel belang is. Wij werken objectief, nauwkeurig en met betrouwbare rekenmodellen. Alleen zo weten we zeker dat we bijdragen aan de solide uitgangspunten op basis waarvan u keuzes wilt maken.



## WAAROM RODENBURG BEDRIJFSMAKELAARS

- ✓ Uitstekend bereikbare backoffice
- ✓ Al jaren marktleider in de regio
- ✓ Eigen taxatieafdeling
- ✓ Thuis in de markt, de regio en bij instanties
- ✓ Betrokken van A tot Z
- ✓ VastgoedCert gecertificeerd
- ✓ NVM Business makelaar

### **Ons werkgebied** Onze taxateurs werken landelijk





# Plan een bezichtiging

**Rodenburg Bedrijfsmakelaars**

Paslaan 20

7311 AL Apeldoorn

☎ 055-5268268

✉ [bogapeldoorn@rodenburg.nl](mailto:bogapeldoorn@rodenburg.nl)