

# TE HUUR

Haarlemmerstraat 165B te Leiden



**Barnhoorn**  
BEDRIJFSMAKELAARDIJ

## Haarlemmerstraat 165B te Leiden

<b>Object</b>	<p>Optimale zichtbaarheid op een uitstekende locatie in de prominente Haarlemmerstraat, het winkelwalhalla van Leiden. Het brede front met een pui die grotendeels bestaat uit glas zorgt voor zeer goede presentatiemogelijkheden van uw producten en trekken het winkelend publiek direct naar binnen.</p> <p>De winkelruimte heeft een oppervlak van ca. 220 m<sup>2</sup>, volledig gesitueerd op de begane grond. De mogelijkheid bestaat om de winkel te combineren met Haarlemmerstraat 165 waardoor een totaal winkeloppervlak van ca. 305 m<sup>2</sup> ontstaat met een uitzonderlijke frontbreedte van maar liefst 20 meter.</p>
<b>Locatie</b>	<p>De winkelruimte is gelegen op een toplocatie in de Haarlemmerstraat tussen verschillende aansprekende en succesvolle (mode)ketens. De locatie is goed bereikbaar per openbaar vervoer door de ligging op loopafstand van Leiden Centraal Station. Bovendien goed bereikbaar per auto met zeer goede parkeermogelijkheden o.a. in de nabijgelegen 'Haarlemmerstraat' parkeergarage.</p>
<b>Oppervlak</b>	<p>Ca. 220 m<sup>2</sup> winkelruimte, gelegen op de begane grond. De winkelruimte kan gecombineerd worden met Haarlemmerstraat 165, waardoor een totaal metrage van ca. 305 m<sup>2</sup> ontstaat.</p>
<b>Wijze van oplevering</b>	<p>De winkelruimte wordt casco verhuurd. Huurder mag 'om niet' gebruik maken van het (eventueel) aanwezige inbouwpakket en installaties, echter onderhoud, vervanging en reparaties van het inbouwpakket en de installaties zijn voor rekening en risico van huurder.</p>
<b>Bestemming/gebruik</b>	<p>'Centrum', zie bijlage. Voor verdere informatie en exacte gebruiksmogelijkheden verwijzen wij u naar de gemeente Leiden.</p>
<b>Huurvoorwaarden</b>	
Vraaghuurprijs	€ 80.000,- per jaar, te vermeerderen met de wettelijk verschuldigde omzetbelasting.
Huurtermijn	5 jaar + (telkens) 5 verlengingsjaren
Huurprijbetaling	Per maand vooruit.
Huurprijaanpassing	Jaarlijks, voor het eerst één jaar na ingangsdatum huurovereenkomst, conform het prijsindexcijfer Alle Huishoudens (2015=100), gepubliceerd door het Centraal Bureau voor de Statistiek te Voorburg/Heerlen.
Zekerheidstelling	Bij ondertekening van de huurovereenkomst zal huurder een bankgarantie stellen of waarborgsom storten ter grootte van een bruto betalingsverplichting van drie maanden huur.
Huurcontract	Model ROZ (Raad voor Onroerende Zaken).



**Barnhoorn**  
BEDRIJFSMAKELAARDIJ

## Haarlemmerstraat 165B te Leiden

### BTW

Verhuurder wenst te opteren voor BTW-belaste huur en verhuur. Ingeval huurder de BTW niet kan verrekenen zal de huurprijs in overleg met huurder worden verhoogd ter compensatie van de gevolgen van het vervallen van de mogelijkheid om te opteren voor BTW-belaste verhuur.

### Aanvaarding

In overleg.

### Parkeervoorzieningen

In de nabije omgeving bevinden zich verschillende parkeergelegenheden, zoals de 'Haarlemmerstraat' parkeergarage en het parkeerterrein aan de Haagweg.



**Barnhoorn**  
BEDRIJFSMAKELAARDIJ

# Haarlemmerstraat 165B te Leiden

## Foto's



**Barnhoorn**  
BEDRIJFSMAKELAARDIJ

## Haarlemmerstraat 165B te Leiden



**Barnhoorn**  
BEDRIJFSMAKELAARDIJ

# Haarlemmerstraat 165B te Leiden

## Locatie

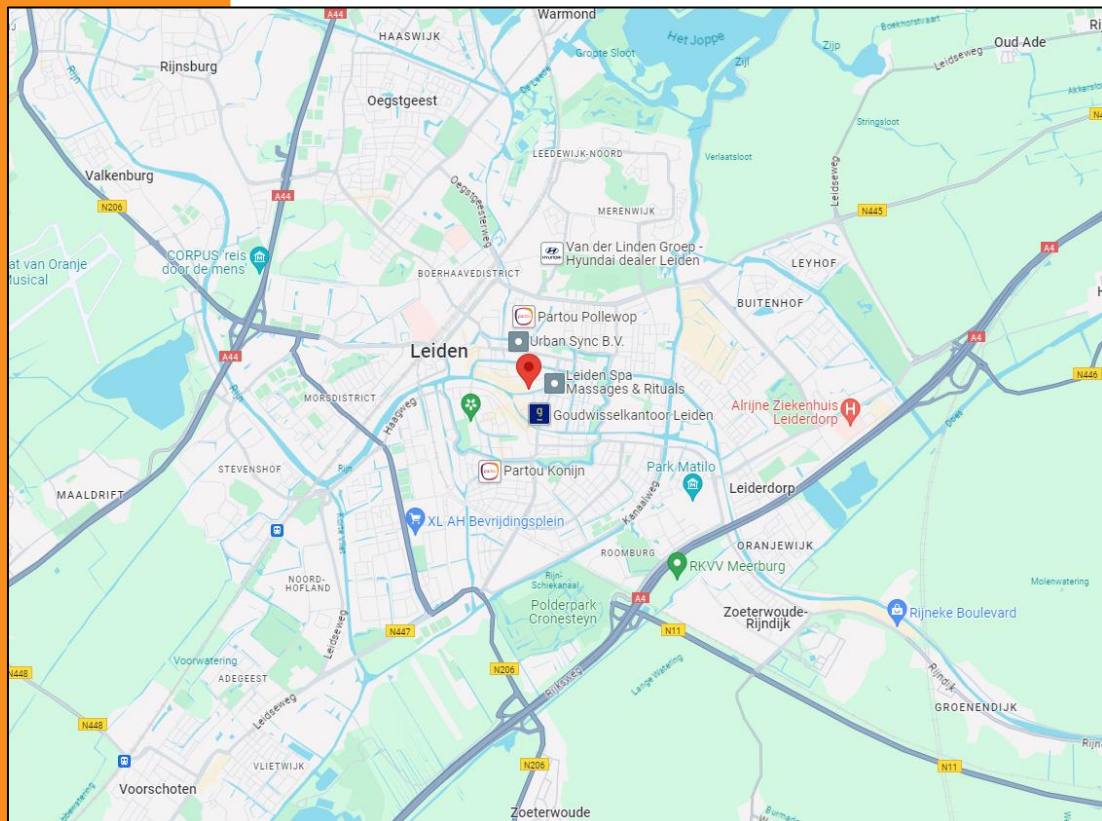
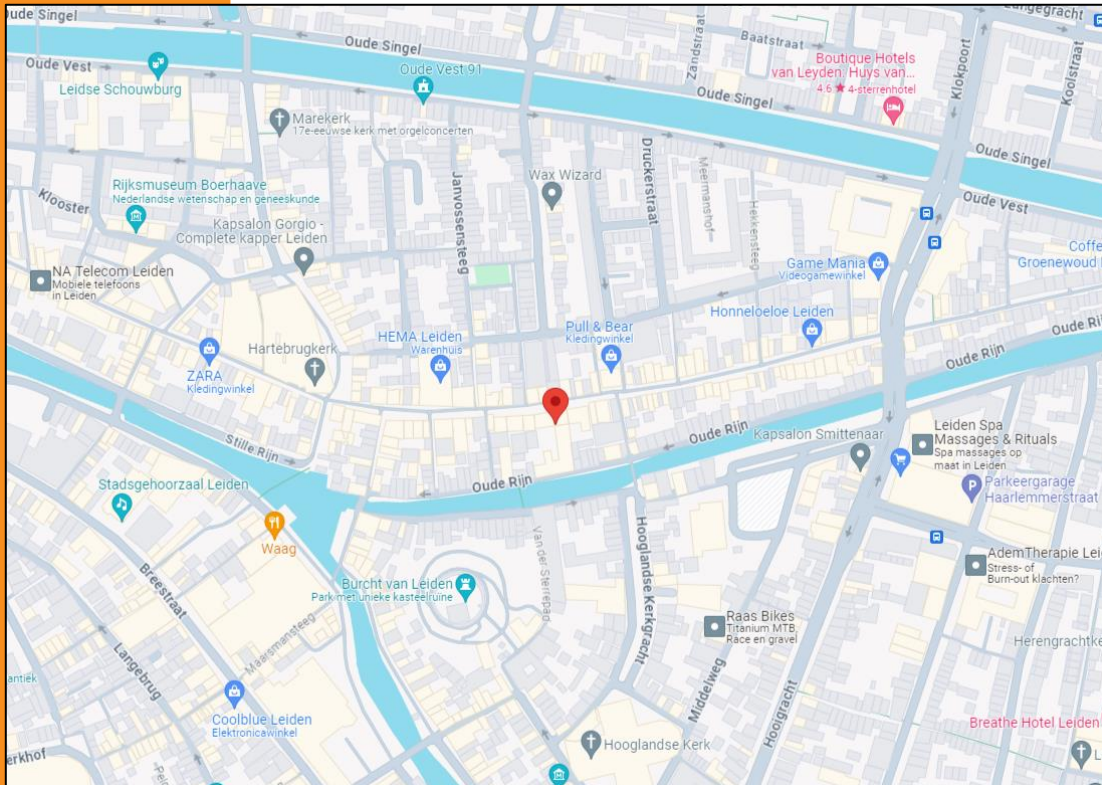

**Barnhoorn**  
BEDRIJFSMAKELAARDIJ

# Haarlemmerstraat 165B te Leiden

## Plattegrond

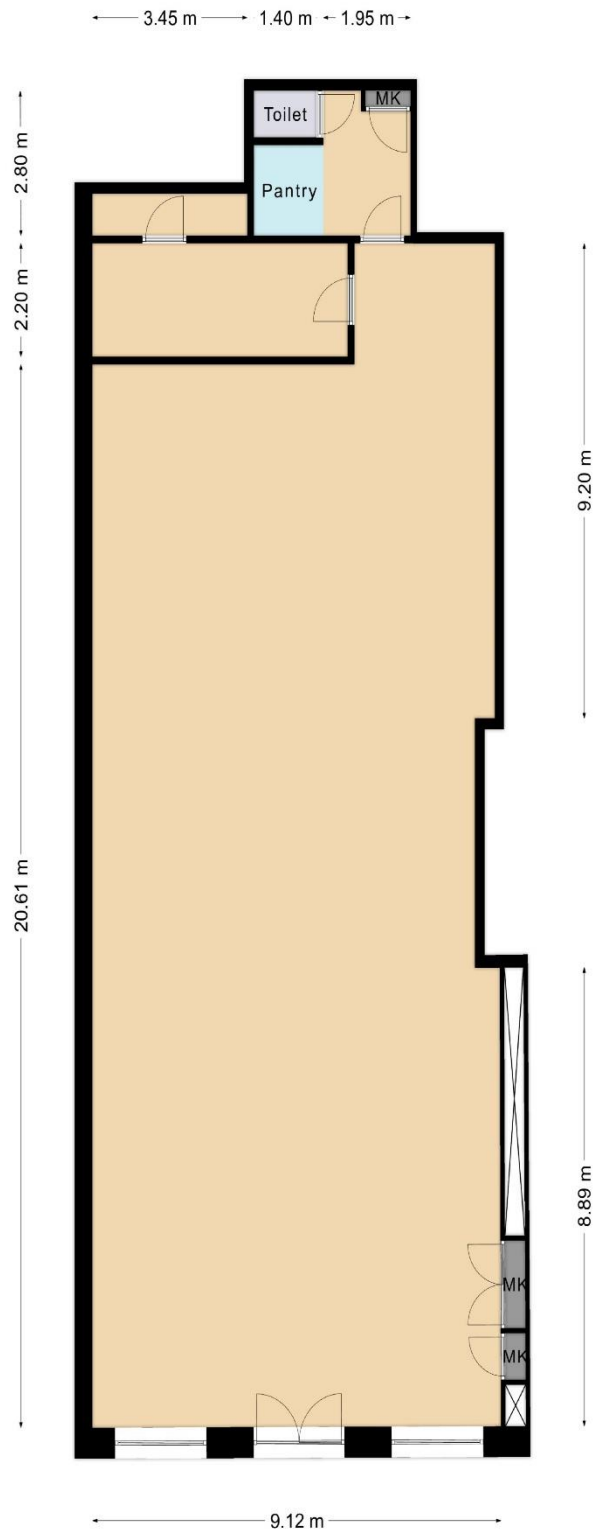

Haarlemmerstraat 165B  
Indeling/maatvoering kan afwijken



# Haarlemmerstraat 165B te Leiden

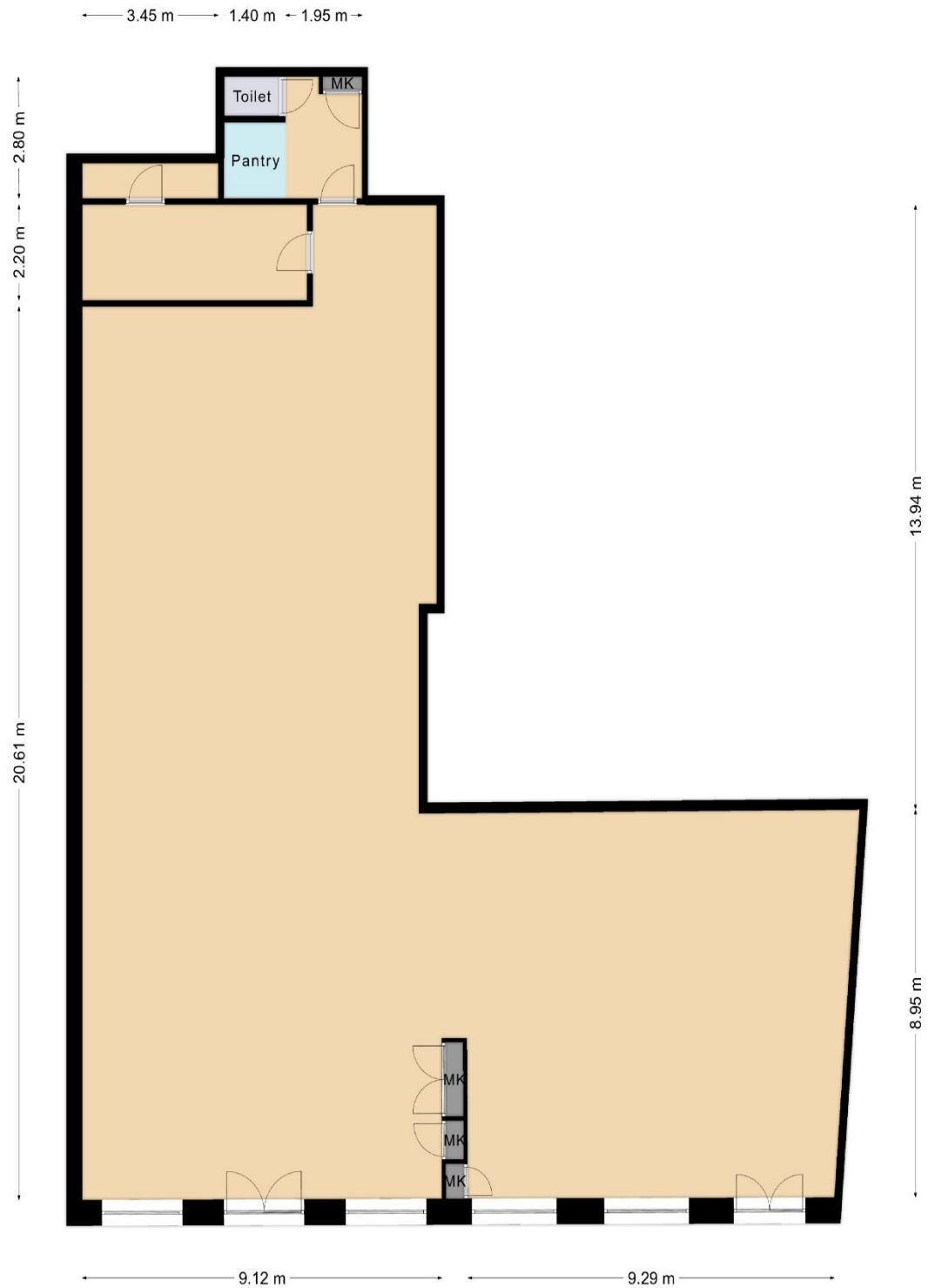

Haarlemmerstraat 165B & Haarlemmerstraat 165  
Indeling/maatvoering kan afwijken



**Barnhoorn**  
BEDRIJFSMAKELAARDIJ



# Haarlemmerstraat 165B te Leiden

## Bestemmingsplan

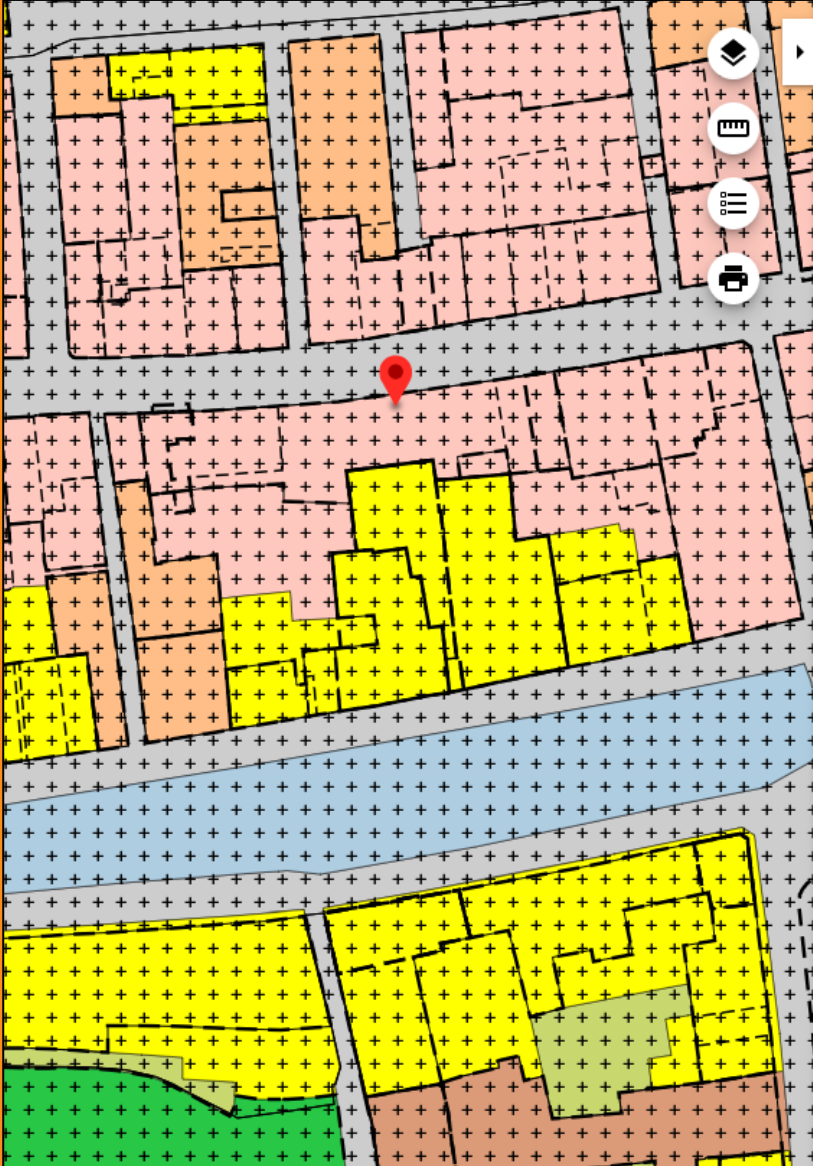

**Binnenstad**  
gemeente Leiden  
bestemmingsplan  
onherroepelijk (vastgesteld 2019-10-17)

PLEKINFO DOCUMENTEN KENMERKEN

93837.9, 463934

- Enkelbestemming**  
Centrum
- Dubbelbestemming**  
Waarde - Archeologie 2
- Dubbelbestemming**  
Waarde - Cultuurhistorie
- Bouwvlak**
- Maatvoering**
  - maximum goothoogte: 11 m
  - maximum goothoogte: 11 m
  - minimum goothoogte: 7 m
  - minimum goothoogte: 7 m



**Barnhoorn**  
BEDRIJFSMAKELAARDIJ

# Haarlemmerstraat 165B te Leiden

## Artikel 4 Centrum

### 4.1 Bestemmingsomschrijving

De voor '[Centrum](#)' aangewezen gronden zijn bestemd voor centrumdoeleinden. Onder deze bestemming zijn toegestaan:

- a. detailhandel;
- b. ondergeschikte horeca van categorie 1;
- c. wonen;
- d. aan-huis-verbonden beroeps-/bedrijfsactiviteiten;
- e. ter plaatse van de aanduiding 'maatschappelijk' tevens bestemd voor maatschappelijke voorzieningen;
- f. ter plaatse van de aanduiding 'dienstverlening' tevens bestemd voor dienstverlening;
- g. ter plaatse van de aanduiding 'kantoor' tevens bestemd voor kantoren;
- h. ter plaatse van de aanduiding 'specifieke vorm van cultuur en ontspanning - galerie' tevens bestemd voor galleries;
- i. ter plaatse van de aanduiding 'specifieke vorm van recreatie - sport en recreatie' tevens bestemd voor sport en recreatieve voorzieningen;
- j. ter plaatse van de aanduiding 'horeca van categorie 1' tevens bestemd voor horecabedrijven van categorie 1;
- k. ter plaatse van de aanduiding 'specifieke vorm van horeca - horeca 1\*' tevens bestemd voor horecabedrijven van categorie 1\*;
- l. ter plaatse van de aanduiding 'horeca van categorie 2' tevens bestemd voor horecabedrijven van categorie 2;
- m. ter plaatse van de aanduiding 'horeca van categorie 3' tevens bestemd voor horecabedrijven van categorie 3;
- n. ter plaatse van de aanduiding 'specifieke vorm van horeca - horeca 3\*' tevens bestemd voor horecabedrijven van categorie 3\*;
- o. ter plaatse van de aanduiding 'specifieke vorm van horeca - ondergrondse horeca 3\*' tevens bestemd voor een horecabedrijf van categorie 3\* in de bestaande ondergrondse werfkelders;
- p. ter plaatse van de aanduiding 'horeca van categorie 4' tevens bestemd voor horecabedrijven van categorie 4;
- q. ter plaatse van de aanduiding 'horeca van categorie 5' tevens bestemd voor horecabedrijven van categorie 5;
- r. ter plaatse van de aanduiding 'horeca van categorie 7' tevens bestemd voor horecabedrijven van categorie 7;



## Haarlemmerstraat 165B te Leiden

- s. ter plaatse van de aanduiding 'wonen uitgesloten' is wonen niet toegestaan;
- t. ter plaatse van de aanduiding 'horeca van categorie 2 uitgesloten' is een horecabedrijf van categorie 2 niet toegestaan;
- u. ter plaatse van de aanduiding 'tuin' tevens bestemd voor een tuin;
- v. ter plaatse van de aanduiding 'specifieke bouwaanduiding - kelder' tevens bestemd voor een kelder met bijbehorende ontsluiting ten behoeve van fietsenstalling, bergruimte, detailhandel en opslag;
- w. ter plaatse van de aanduiding 'terras' tevens bestemd voor een terras;
- x. ter plaatse van de aanduiding 'onderdoorgang' tevens bestemd voor een onderdoorgang;

met de daar bijbehorende tuinen, erven, (ondergrondse) parkeervoorzieningen, voorzieningen ten dienste van het laden en lossen, (ondergrondse) fietsenstallingen, voet- en fietspaden, groenvoorzieningen, water, speelruimte, nutsvoorzieningen en leidingen; met dien verstande dat tevens de bijbehorende gronden buiten het bebouwingsvlak voor de functies genoemd onder a tot en met t zijn bestemd.

### 4.2 Bouwregels

#### 4.2.1 Bouwen binnen het bouwvlak

Voor het bouwen binnen het bouwvlak gelden de volgende bepalingen:

- a. het bouwvlak mag volledig bebouwd worden;
- b. in afwijking van het bepaalde onder a. mag ter plaatse van de aanduiding 'maximaal bebouwingspercentage (%)' het ter plaatse aangegeven bebouwingspercentage niet worden overschreden;
- c. hoofdgebouwen dienen aaneengesloten te worden gebouwd;
- d. hoofdgebouwen mogen uitsluitend binnen de bebouwingsgrenzen worden opgericht;
- e. hoofdgebouwen dienen in de voorgevelrooilijn te worden gebouwd;
- f. zijgevels van hoofdgebouwen mogen niet (gedeeltelijk) worden verwijderd;
- g. de goothoogte van hoofdgebouwen mag niet minder respectievelijk meer bedragen dan ter plaatse van de aanduiding 'minimum goothoogte (m)', 'maximum goothoogte (m)' is aangegeven;



## Haarlemmerstraat 165B te Leiden

- h. de bouwhoogte van hoofdgebouwen mag niet minder respectievelijk meer bedragen dan ter plaatse van de aanduiding 'minimum bouwhoogte (m)', 'maximum bouwhoogte (m)' is aangegeven;
- i. indien op de kaart geen maximale bouwhoogte is aangegeven, mag de bouwhoogte van hoofdgebouwen met een kap niet meer dan 3,5 meter meer bedragen dan de feitelijke goothoogte;
- j. de bouwhoogte van bijbehorende bouwwerken mag, indien voorgenoemde bouwwerken zijn vastgebouwd aan een hoofdgebouw, niet meer bedragen dan 0,25 meter boven de vloer van de eerste bouwlaag van het hoofdgebouw. De bouwhoogte van vrijstaande bijgebouwen mag niet meer bedragen dan 2,7 meter;
- k. bijbehorende bouwwerken mogen uitsluitend achter de voorgevelrooilijn worden gebouwd;
- l. de bouwhoogte van erf- en terreinafscheidingen mag niet meer bedragen dan 2 meter;
- m. de hoogte van overige bouwwerken, geen gebouwen zijnde, mag ten hoogste 3 meter bedragen;
- n. indien de bestaande hoogten meer bedragen dan maximaal is toegestaan op grond van het bepaalde in dit artikel, dan betreffen de bestaande hoogten de maximale hoogten;
- o. ter plaatse van de aanduiding 'onderdoorgang' mag op de begane grond geen bebouwing worden opgericht tot de onderkant van de vloer van de eerste verdiepingvloer met dien verstande dat in geen geval bebouwing mag worden opgericht tot een hoogte van 2,5 meter;
- p. ter plaatse van de aanduiding 'specifieke bouwaanduiding - overkapping' mag een overkapping worden gebouwd;
- q. ter plaatse van de aanduiding 'specifieke bouwaanduiding - kelder' mag een ondergrondse kelder worden gerealiseerd met een maximale diepte van 4 meter;
- r. ter plaatse van de aanduiding 'specifieke bouwaanduiding - hoofdtoegang' moet de hoofdtoegang van het desbetreffende gebouw gesitueerd zijn;
- s. ter plaatse van de aanduiding 'specifieke bouwaanduiding - peilgebied A' wordt voor het bepalen van de maximale goot- en bouwhoogte het peil als bedoeld in artikel [2.14](#) gemeten vanaf de toegang van het perceel Aalmarkt 16;
- t. ter plaatse van de aanduiding 'specifieke bouwaanduiding - peilgebied B' wordt voor het bepalen van de maximale goot- en bouwhoogte het peil als



## Haarlemmerstraat 165B te Leiden

bedoeld in artikel [2.14](#) gemeten vanaf de toegang van het perceel Aalmarkt 17;

- u. ter plaatse van de aanduiding 'specifieke bouwaanduiding - peilgebied C' wordt voor het bepalen van de maximale goot- en bouwhoogte het peil als bedoeld in artikel [2.14](#) gemeten vanaf de toegang van het perceel Breestraat 66;
- v. ter plaatse van de aanduiding 'specifieke bouwaanduiding - peilgebied D' wordt voor het bepalen van de maximale goot- en bouwhoogte het peil als bedoeld in artikel [2.14](#) gemeten vanaf de toegang van het perceel Breestraat 70.

### 4.2.2 Bouwen buiten het bouwvlak

Voor het bouwen buiten het bouwvlak gelden de volgende bepalingen:

- a. de gronden buiten het bouwvlak mogen volledig worden bebouwd;
- b. de bouwhoogte van gebouwen en bijbehorende bouwwerken mag, indien voornoemde bouwwerken zijn vastgebouwd aan een gebouw binnen het bouwvlak, niet meer bedragen dan 0,25 meter boven de vloer van de eerste bouwlaag van het binnen het bouwvlak gebouwde gebouw;
- c. de hoogte van vrijstaande gebouwen en bijbehorende bouwwerken mag niet meer bedragen dan 2,7 meter;
- d. de hoogte van erf- en terreinafscheidingen mag ten hoogste 2 meter bedragen;
- e. de hoogte van overige bouwwerken, geen gebouwen zijnde, mag maximaal 3 meter bedragen;
- f. in afwijking van het bepaalde onder [4.2.2](#), sub b, geldt ter plaatse van de aanduiding "specifieke bouwaanduiding - afwijkende hoogte" een bouwhoogte van maximaal 8,5 meter en een goothoogte van maximaal 6,0 meter.

### 4.2.3 Bouwwerken op terrassen

In afwijking van de overige bepalingen van artikel [4.2](#) mogen ter plaatse van de aanduiding 'terras' geen bouwwerken worden opgericht.

### 4.2.4 Stoepen

Gronden gelegen tussen de voorgevelbouwrens en de bestemming [Verkeer](#) mogen uitsluitend bebouwd worden met stoepalen, plaveisel en ingangspartijen zoals trappenhuisen, een en ander passend bij het aangrenzende hoofdgebouw.



## Haarlemmerstraat 165B te Leiden

### 4.3 Afwijken van de bouwregels

#### 4.3.1 Bouwwerken geen gebouw zijnde

Het bevoegd gezag kan een omgevingsvergunning verlenen voor het afwijken van het bepaalde in artikel [4.2.2](#) onder d. voor de bouw van erf- of terreinafscheidingen langs de wegzijde tot maximaal 3 meter hoogte.

#### 4.3.2 Bouwwerken op terrassen

Het bevoegd gezag kan een omgevingsvergunning verlenen voor het afwijken van het bepaalde in artikel [4.2.3](#) voor het oprichten van een bouwwerk, geen gebouw zijnde ter plaatse van de aanduiding 'terras' mits:

- a. het verkeer hierdoor niet onevenredig wordt gehinderd;
- b. het bouwwerk voldoet aan de Beleidsregels en Nadere regels Terrassen 2016;
- c. de hoogte niet meer bedraagt dan 2 meter, met uitzondering van parasols, waarvoor een maximale hoogte van 4,50 meter geldt;
- d. dit aanvaardbaar is binnen de stedenbouwkundige structuur;
- e. de openbaarheid van het gebied niet onevenredig wordt benadeeld;
- f. de karakteristieke of monumentale waarden van de direct aan het terras grenzende panden niet worden aangetast;
- g. de cultuurhistorische waarden van het beschermd stadsgezicht niet onevenredig worden aangetast.

### 4.4 Specifieke gebruiksregels

#### 4.4.1 Wonen

- a. wonen is uitsluitend toegestaan op de verdiepingen;
- b. in afwijking van het bepaalde onder a is ter plaatse van de aanduiding 'wonen' wonen tevens toegestaan op de begane grond;
- c. de begane grond van de hoofdgebouwen is in afwijking van het bepaald in sub a, uitsluitend voor woondoeleinden bestemd, voorzover het bestaande of nieuw aangebrachte zelfstandige entrees en trappenhuizen naar bovenwoningen betreft;
- d. de uitoefening van een aan-huis-verbonden beroeps-/ bedrijfsactiviteit is toegestaan, met dien verstande dat maximaal 40% van het vloeroppervlak van de woning mag worden gebruikt ten behoeve van het aan huis gebonden beroep of bedrijf. Uitsluitend activiteiten van milieucategorie 1 van de [Staat van Bedrijfsactiviteiten](#) zijn toegestaan.



## Haarlemmerstraat 165B te Leiden

### 4.4.2 Niet-woonfuncties

- a. niet-woonfuncties zijn uitsluitend toegestaan op de begane grond;
- b. in afwijking van het bepaalde onder a. zijn ter plaatse van de aanduiding 'specifieke vorm van wonen - niet-woonfuncties tevens op verdieping toegestaan' niet-woonfuncties tevens op de eerste verdieping toegestaan;
- c. in afwijking van het bepaalde onder a. zijn ter plaatse van de aanduiding 'specifieke vorm van wonen - niet-woonfuncties tevens op alle verdiepingen toegestaan' niet-woonfuncties tevens op alle verdiepingen toegestaan.

### 4.4.3 Horeca

- a. horecabedrijven zijn uitsluitend toegestaan van de categorie, zoals op de planverbeelding voor het desbetreffende perceel is aangegeven en als bedoeld in artikel [1.48](#);
- b. in afwijking van het bepaalde onder a zijn, indien op de verbeelding een horeca categorie is aangegeven, tevens activiteiten toegestaan uit een lagere horeca categorie dan de aangegeven categorie maar tot maximaal horeca van categorie 3 en met uitzondering van horeca van categorie 1\*;
- c. ter plaatse van de aanduiding 'maximum - netto 100 m<sup>2</sup> vloeroppervlakte ten behoeve van horeca' mag het netto vloeroppervlakte ten behoeve van horeca niet meer bedragen dan 100 m<sup>2</sup> netto;
- d. ter plaatse van de aanduiding 'maximum - netto 3000 m<sup>2</sup> vloeroppervlakte ten behoeve van horeca' mag het netto vloeroppervlakte ten behoeve van horeca niet meer bedragen dan 3000 m<sup>2</sup> netto;
- e. Ondergeschikte horeca, zoals bedoeld in artikel [4.1](#) onder b. is uitsluitend toegestaan onder de volgende voorwaarden:
  1. het oppervlakte van de horeca mag niet meer dan 100 m<sup>2</sup> en 30% van de bedrijfsvloeroppervlakte bedragen;
  2. de toegang tot de horeca-activiteit is dezelfde als van de winkel;
  3. de ondergeschikte horeca-activiteit moet binnen de winkel duidelijk te onderscheiden zijn van de winkelfunctie;
  4. de horeca-activiteiten mogen niet worden uitgeoefend buiten de openingstijden van de winkel.



## Haarlemmerstraat 165B te Leiden

### 4.4.4 Stoepen

Voorzover deze gronden zijn gelegen tussen de voorgevelbouwgrens en de bestemming [Verkeer](#) en de breedte daarvan niet meer bedraagt dan 1,5 m, zijn zij bestemd voor privé-stoep bij het aangrenzende hoofdgebouw.

## 4.5 Afwijken van de gebruiksregels

### 4.5.1 Wonen

Het bevoegd gezag kan een omgevingsvergunning verlenen voor het afwijken van het bepaalde in [4.4.1](#) onder a ten behoeve van het realiseren van woonruimte op de begane grond, mits:

- a. de woonruimte gerealiseerd wordt in achterhuizen of daarmee gelijk te stellen ruimtes;
- b. het winkelfront daardoor niet wordt onderbroken;
- c. het niet mogelijk is om deze ruimtes te gebruiken ten behoeve van detailhandel vanwege de monumentale, karakteristieke of bouwhistorische waarden van het pand.

### 4.5.2 Niet-woon functies

Het bevoegd gezag kan een omgevingsvergunning verlenen voor:

- a. het afwijken van het bepaalde in [4.4.2](#) onder a ten behoeve van de vestiging van detailhandel op de verdieping, mits:
  1. de detailhandel op de verdieping aansluitend is aan de begane grond;
  2. de vestiging van detailhandel op de verdieping niet tot gevolg heeft dat de woonfunctie in het pand niet langer wordt of kan worden uitgevoerd, met dien verstande dat tenminste één verdieping - niet zijnde een kapverdieping - voor het wonen in gebruik zal blijven;
  3. bestaande trappenhuisen en opgangen naar verdiepingen gehandhaafd zullen blijven;
  4. aangetoond is dat uitbreiding op de begane grond niet mogelijk is in verband met het ontbreken van bijbehorend te bebouwen achtererf of daarmee gelijk te stellen omstandigheden;
- b. het bepaalde in [4.1](#) onder f. ten behoeve van vestiging van dienstverlening op gronden zonder aanduiding 'dienstverlening', mits:





## Haarlemmerstraat 165B te Leiden

1. het betreffende bedrijf qua bedrijfsvoering en ruimtelijke uitstraling gelijk gesteld kan worden met een winkel, hetgeen kan blijken uit het tevens uitoefenen van detailhandel;
2. geen sprake is van een onevenredige concentratie van dergelijke bedrijven;
3. de bedrijfsvloeroppervlakte per vestiging niet meer dan 100 m<sup>2</sup> zal bedragen.

### 4.5.3 Terrassen

Het bevoegd gezag kan een omgevingsvergunning verlenen voor het afwijken van het bepaalde in artikel [4.1](#) ten behoeve van het realiseren van een terras bij een horecabedrijf buiten de aanduiding 'terras', mits:

- a. het verkeer hierdoor niet onevenredig wordt gehinderd;
- b. geen bouwwerken worden opgericht, met uitzondering van het bepaalde in artikel [4.3.2](#);
- c. het woon- en leefklimaat niet onevenredig zal worden aangetast, met dien verstande dat in ieder geval sprake moet zijn van een akoestisch aanvaardbare situatie;
- d. de cultuurhistorische waarden van het beschermd stadsgezicht niet onevenredig worden aangetast.



# Barnhoorn Bedrijfsmakelaardij

## Diepe wortels in de regio



**Joost van Hoorn**

Makelaar-taxateur

[joost@barnhoornbedrijfsmakelaardij.nl](mailto:joost@barnhoornbedrijfsmakelaardij.nl)

Barnhoorn Bedrijfsmakelaardij heeft diepe wortels in het bedrijfsleven in de Leidse regio en dat van de Duin- en Bollenstreek. Barnhoorn benadert potentiële huurders of kopers proactief en maakt snel werk van uw verhuur- of verkoopopdracht. Wij beschikken over een uitgebreid netwerk van (institutionele) beleggers, ondernemers en ondernemingen, en kennen hun behoeftes. Onze mensen zijn ook beschikbaar voor consultancy.

### Focus op bedrijfspanden

Ons team bestaat uit vier bedrijfsmakelaars die worden ondersteund door een secretariaat en een administratie. Onze makelaars hebben elk een volledige focus op de commerciële vastgoedmarkt en volop parate kennis van verhuur, verkoop en taxaties van bedrijfspanden. Wij zijn goed op de hoogte van de laatste ontwikkelingen op de markt voor commercieel onroerend goed en adviseren over onder andere:

- nieuwbouwwontwikkelingen;
- bestemmingsplannen;
- huurrecht;
- taxaties;
- huurprijzen;
- huurprijsherzieningen;
- koopsommen.

### Ons werkgebied

Bij Barnhoorn hebt u keuze uit een groot aanbod aan commercieel vastgoed. Wij zijn onder andere actief in: Alphen aan den Rijn, Hillegom, Kaag en Braassem, Katwijk, Leiden, Leiderdorp, Lisse, Nieuw-Vennep, Noordwijk, Noordwijkerhout, Oegstgeest, Rijnsburg, Roelofarendsveen, Sassenheim, Ter Aar, Voorhout, Voorschoten, Warmond, Wassenaar, Zoeterwoude.

## Voor nadere inlichtingen en/of afspraak voor bezichtiging:



### Barnhoorn Bedrijfsmakelaardij B.V.

Rijnsburgersingel 59  
2316 XX Leiden  
Postbus 327  
2300 AH Leiden  
Telefoonnummer:  
Email:

071 - 30 50 200

[info@barnhoornbedrijfsmakelaardij.nl](mailto:info@barnhoornbedrijfsmakelaardij.nl)

**funda** in business

Bezoek ook onze website:

[www.barnhoornbedrijfsmakelaardij.nl](http://www.barnhoornbedrijfsmakelaardij.nl)

Onder andere de opgegeven maten zoals oppervlakten en inhoud zijn indicatief en niet conform de NEN2580 opgemeten. Wij aanvaarden geen aansprakelijkheid over de juistheid van de indelingen en afmetingen. Alle door ons verstrekte gegevens zijn met zorg samengesteld en grotendeels gebaseerd op door derden verstrekte gegevens. Ter zake van de juistheid hiervan kunnen wij echter geen aansprakelijkheid aanvaarden.



**Barnhoorn**  
BEDRIJFSMAKELAARDIJ