



Parade 32

VENLO

Koopsom € 245.000,- k.k.

SANNEN
Adviseurs

Makelaardij

Taxaties

077-382 77 88 | info@sannen.nl | www.sannen.nl



Kenmerken & specificaties

	winkelruimte
Energielabel:	A+++
Oppervlakte	67 m ²
Verkoop vloeropp.	34 m ²
Frontbreedte:	3.67m
Bouwjaar:	1899
Ligging:	in centrum

Omschrijving

TE KOOP IN DE BINNENSTAD VAN VENLO WINKELPAND

Welkom bij dit prachtige volledig gerenoveerde winkelpand in de bruisende binnenstad van Venlo! De winkelruimte is ca 67,5m² groot en voorzien van keuken en toiletruimte.

Daarnaast is het winkelpand energielabel A+++ . Zo is het object voorzien van 14 stuks zonnepanelen. Dit scheelt enorm op je energierekening en is tevens erg duurzaam.

Algemene indeling:

Winkel

begane grond:

Via de entree komt men in de entree van het object. De entree geeft toegang tot de winkel. Het winkel gedeelte is ca 67,5m² groot. Achterin de winkel bevindt zich een keuken, toiletruimte en bergkast. De keuken is voorzien van inbouwapparatuur te weten afzuigkap, en fornuis met oven en koelkast.

BEREIKBAARHEID.

Het object is uitstekend bereikbaar middels de parkeergarage Q- Park Arsenaal.

BESTEMMING:

Het object is gelegen binnen het bestemmingsplan centrum Venlo en heeft de enkelbestemming 'Centrum - 2'.

Het bestemmingsplan laat o.a:

- detailhandel,
- bed en breakfast;
- dienstverlening;
- cultuur en ontspanning.

Dit gebied heeft de volgende functieaanduidingen:

- Specifiek vorm van waarde - bouwhistorische zone
- specifieke vorm van waarde - bebouwing en gevelwanden
- specifieke vorm van recreatie- Parade

Bijzonderheden:

- aanvaarding in overleg;
- mogelijkheid tot aankoop van het gehele object (winkel en bovenwoning)
- Huisnummer 32 heeft een eigen gasmeter dat is de winkel;
- De bovenwoning 32a heeft een elektra meter en gas met een tussen meter ten behoeven van de winkelruimte;

Bijzondere bepaling

Deze informatie is door ons met de nodige zorgvuldigheid samengesteld. Onzerzijds wordt echter geen enkele aansprakelijkheid aanvaard voor enige onvolledigheid, onjuistheid of anderszins, dan wel de gevolgen daarvan. Alle opgegeven maten en oppervlakten zijn indicatief.

Omschrijving

Toelichtingsclausule NEN2580

De Meetinstructie is gebaseerd op de NEN2580. De Meetinstructie is bedoeld om een meer eenduidige manier van meten toe te passen voor het geven van een indicatie van de gebruiksoppervlakte. De Meetinstructie sluit verschillen in meetuitkomsten niet volledig uit, door bijvoorbeeld interpretatieverschillen, afrondingen of beperkingen bij het uitvoeren van de meting











Plattegrond

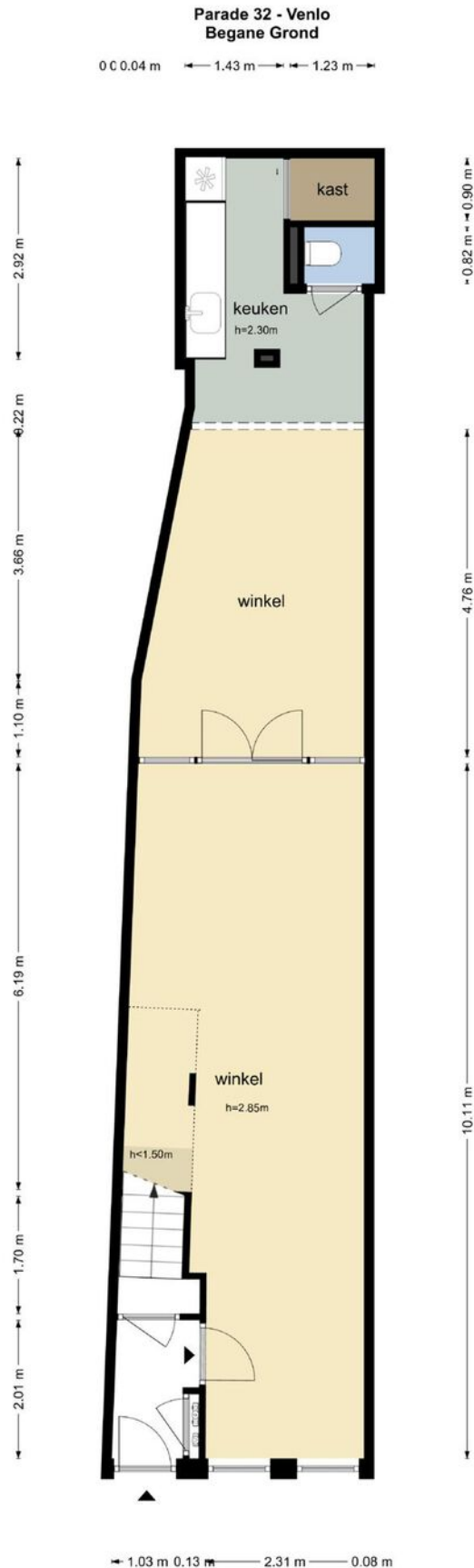

De plattegronden zijn geproduceerd voor promotionele doeleinden en ter indicatie.
Aan de plattegronden kunnen geen rechten worden ontleend.
© www.objectenco.nl

Plattegrond

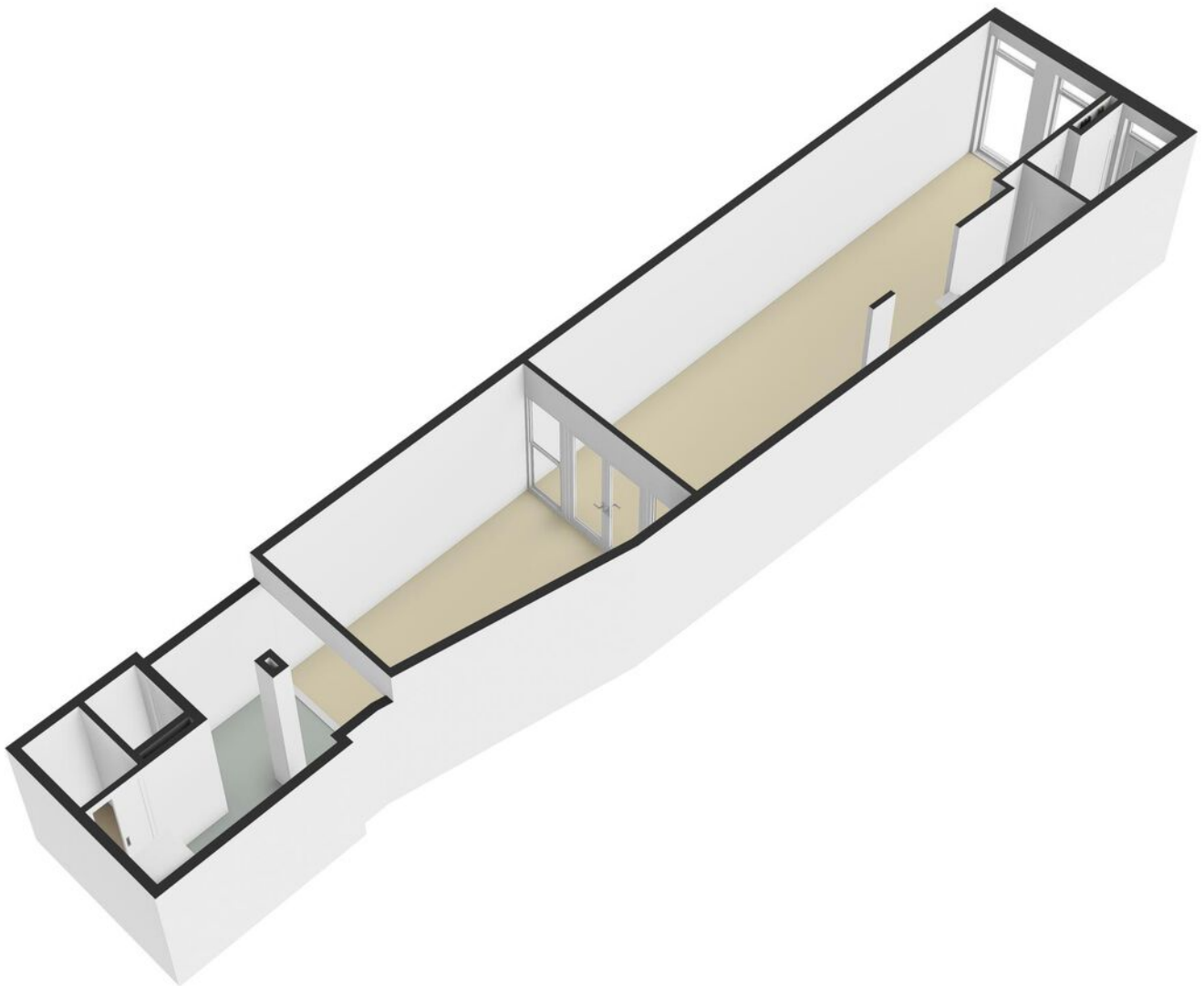

Plattegrond



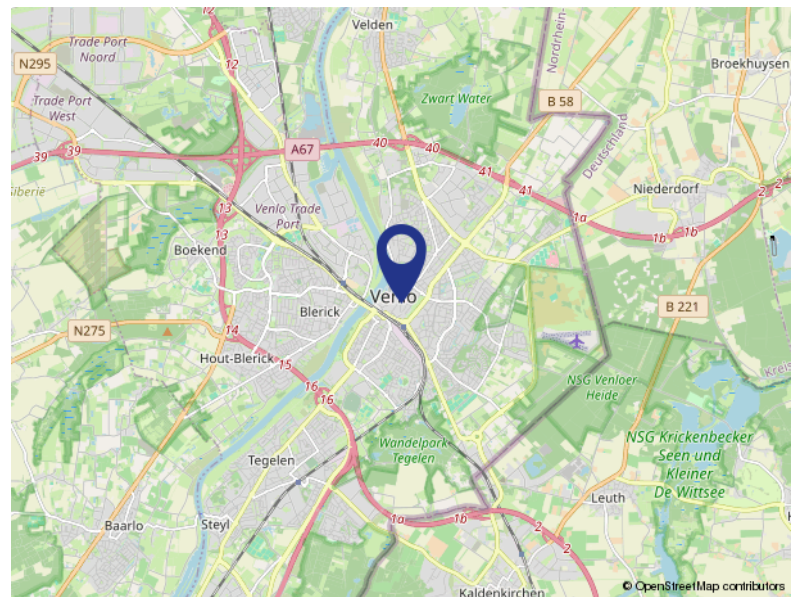
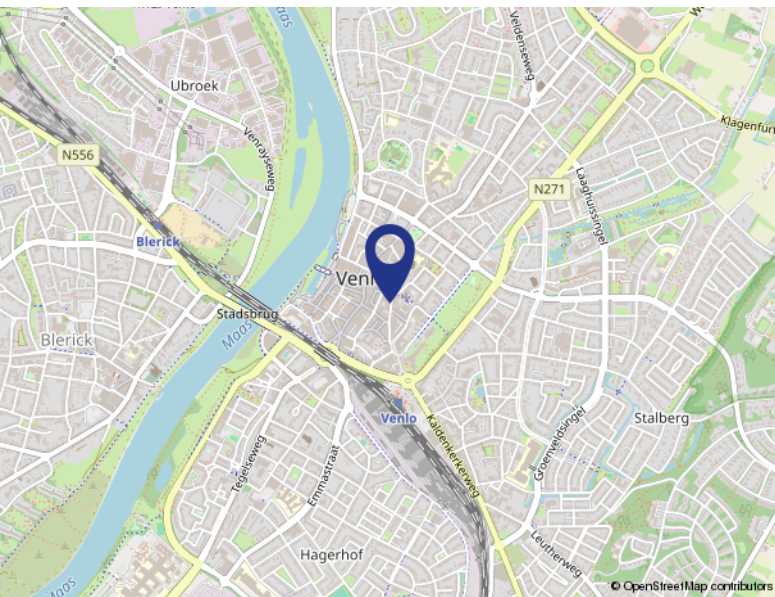
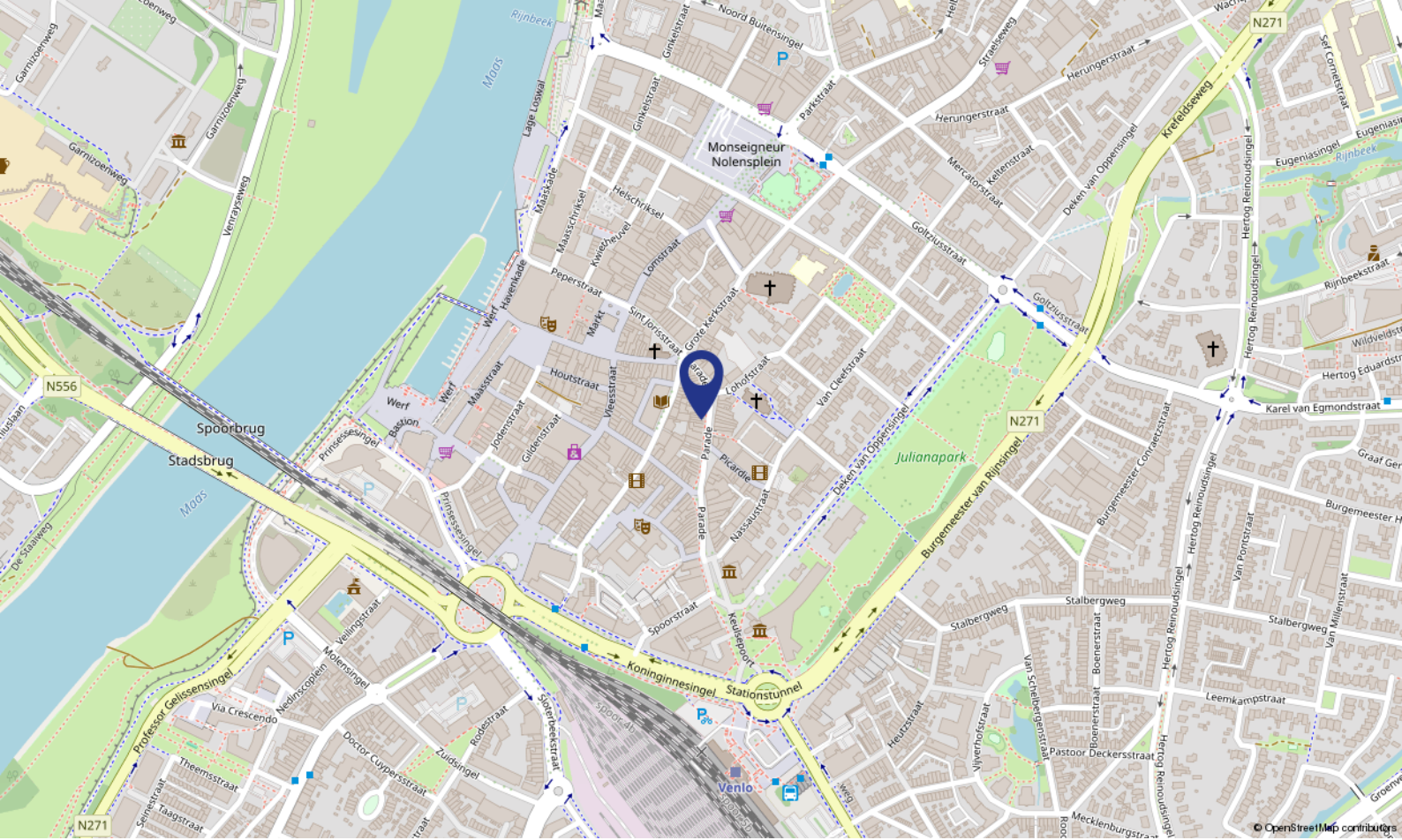

Locatie

PARADE 32

Venlo

Kadastrale kaart

Kadastrale kaart

Uw referentie: ---



<p>12345 25</p> <p>— Vastgestelde kadastrale grens — Voorlopige kadastrale grens — Administratieve kadastrale grens — Bebouwing</p>	<p>Deze kaart is noordgericht</p> <p>Perceelnummer</p> <p>Huisnummer</p> <p>Vastgestelde kadastrale grens</p> <p>Voorlopige kadastrale grens</p> <p>Administratieve kadastrale grens</p> <p>Bebouwing</p>	<p>Schaal 1: 500</p> <p>Kadastrale gemeente Venlo</p> <p>Sectie I</p> <p>Perceel 599</p>	<p>kadaster</p> 
---	---	--	--

Voor een eensluitend uittreksel, geleverd op 3 januari 2024
De bewaarder van het kadaster en de openbare registers

Aan dit uittreksel kunnen geen betrouwbare maten worden ontleend.
De Dienst voor het kadaster en de openbare registers behoudt zich de intellectuele eigendomsrechten voor, waaronder het auteursrecht en het databankenrecht.

Over ons...



Sannen Adviseurs: Het gaat om UW resultaat!

Bij Sannen Adviseurs weten wij met onze jarenlange ervaring als geen ander waar we het over hebben. Bij de aanschaf van uw droomhuis of verkoop van uw huidige huis is het daarom verstandig om samen te werken met onze specialisten. Zij houden zich immers dagelijks bezig met belangrijke vraagstukken. Betaalt u niet te veel? Krijgt u voldoende voor uw eigen huis? Zijn er geen verborgen gebreken? Krijgt u wel het juiste rentepercentage met de juiste financieringsvorm? Zomaar enkele belangrijke vragen, die op u af kunnen komen bij de aanschaf of verkoop van een huis of bedrijfspand. Ons team staat dagelijks voor u klaar met advies. Deskundig, vriendelijk en altijd in dienst van u, onze gewaardeerde klant. Want bij Sannen Adviseurs telt UW resultaat!

Wilt u meer informatie, neem dan contact op met een van onze adviseurs via 077-3827788. Of bekijk onze website www.sannen.nl

Met vriendelijke groet,

Sannen Adviseurs

Algemene voorwaarden

Koopovereenkomst

De overeenkomst wordt gesloten op basis van een NVM-koopakte volgens het laatste model vastgelegd door de NVM, de Consumentenbond en de Vereniging Eigen Huis. Voor de verkoop zijn verkoopvoorwaarden gesteld die hieronder zijn opgenomen. Bij het uitbrengen van een bieding en het sluiten van een koopovereenkomst wordt men geacht bekend te zijn met deze verkoopvoorwaarden en deze te aanvaarden.

Bindende koopovereenkomst pas ná ondertekening

Een mondelinge overeenstemming tussen de particuliere verkoper en de particuliere koper is niet bindend. Met andere woorden: er is geen koop. Er is pas sprake van een bindende koop als de particuliere verkoper en de particuliere koper de koopovereenkomst hebben ondertekend. Dit vloeit voort uit artikel 7:2 Burgerlijk Wetboek. Een bevestiging van de mondelinge overeenstemming per e-mail of een toegestuurd concept van de koopovereenkomst wordt overigens niet gezien als een 'ondertekende koopovereenkomst'.

Voorbehoud van financiering

Ingeval ontbinding wordt ingeroepen op grond van een financieringsvoorbehoud dient er, naast de mededeling dat de ontbinding wordt ingeroepen, ten minste één afwijzing overlegd te worden dat koper geen (hypothecaire) geldlening of het aanbod daartoe van een erkende geldverstrekende instelling heeft verkregen. Deze afwijzing dient uiterlijk de eerste werkdag na afloop van de vermelde datum in de koopovereenkomst aangeleverd te zijn. Koper zal vanaf de dag van ondertekening van de koopovereenkomst tot en met de dag van eigendomsoverdracht geen andere financiële verplichting(en) (leningen) aangaan dan ten behoeve van de financiering van de woning tenzij deze financiële verplichting(en) niet aan de financiering van de woning in de weg staat. Indien er 2 of meer kopers zijn, zullen de inkomens van alle kopers in de financiering worden betrokken tenzij kopers dit ten tijde van de onderhandelingen uitdrukkelijk anders hebben bedongen.

Bouwtechnische keuring

Koper wordt in de gelegenheid gesteld de woning voor het sluiten van de koopovereenkomst te laten keuren door een erkend bouwtechnisch bureau om eventuele bouwkundige gebreken vast te stellen, dan wel de woning te laten controleren op de aanwezigheid van asbesthoudende materialen en/of grond op enige verontreiniging te laten onderzoeken. De kosten voor deze keuring komen voor rekening van de koper.

Bedenktijd

De koper die een natuurlijke persoon is en niet handelt in de uitoefening van een beroep of bedrijf heeft bedenktijd om de koopovereenkomst te ontbinden. De bedenktijd duurt drie dagen en begint om 0.00 uur van de dag die volgt op de dag dat de tussen partijen opgemaakte akte (in kopie) aan de koper ter hand gesteld is. Ontvangst van (een kopie van) de akte bij het notaris kantoor wordt ook aangemerkt als terhandstelling aan koper. Indien de bedenktijd op een zaterdag, zondag of algemeen erkende feestdag eindigt, wordt deze verlengd tot en met de eerstvolgende dag die niet een zaterdag, zondag of algemeen erkende feestdag is. De bedenktijd wordt, zo nodig, zoveel verlengd, dat daarin ten minste twee dagen voorkomen die niet een zaterdag, zondag of algemeen erkende feestdag zijn.

Waarborgsom

Op verzoek van verkoper zal bij het sluiten van de koopovereenkomst tot meerdere zekerheid voor de nakoming van de verplichtingen van koper binnen een bepaalde tijd een waarborgsom c.q. bankgarantie ter grootte van 10% van de overeengekomen koopsom worden verlangd.

Inschrijving koopovereenkomst bij het kadaster

Partijen kunnen de koopovereenkomst laten inschrijven in de openbare registers (gehouden bij het Kadaster). Inschrijving beschermt koper tegen latere inschrijvingen zoals bv. Beslag en faillissement van de verkoper. De aan de inschrijving verbonden kosten komen voor rekening van koper.

Clausules

Ouderdomsclausule

Bij oudere woningen zal in de koopovereenkomst een ouderdomsclausule worden opgenomen. "Koper verklaart ermee bekend te zijn dat de woning ouder is dan 10 jaren, wat betekent dat de eisen die aan de bouwkwaliteit gesteld mogen worden aanzienlijk lager liggen dan bij nieuwe woningen. In afwijking van artikel 6.3 van deze koopovereenkomst komt het geheel of ten dele ontbreken van één of meer eigenschappen van de onroerende zaak voor normaal gebruik als gevolg van de ouderdom voor rekening en risico van koper."

Notariskeuze en kosten

a. De notaris is door koper aan te wijzen.
b. Kosten, rechten en overdrachtsbelasting, op deze overeenkomst en de eigendomsoverdracht vallende, zijn voor rekening van koper.
c. Met betrekking tot de kosten die gepaard gaan met de juridische levering van het verkochte vrij van hypotheekrechten en beslagen - welke kosten in beginsel voor rekening van verkoper zijn -, zijn partijen overeengekomen dat, voor zover het honorarium van de notaris die is betrokken bij de juridische overdracht van het verkochte meer bedragen dan:

- € 10,00 per telefonische overboeking;

- € 40,00 voor het opvragen van (een) aflossingsnota('s) bij de hypotheek-/kredietverstrekende instantie(s) per aflossing;

- € 185,00*) per akte van gehele doorhaling;

- € 190,00*) per akte van gedeeltelijke doorhaling;

koper het meerdere aan verkoper zal vergoeden door betaling naast de koopprijs ter gelegenheid van de juridische overdracht;

Koper zal ook naast de koopprijs aan verkoper vergoeden: administratiekosten, kantoorkosten en/of beheerkosten die in rekening gebracht worden. (Alle bedragen zijn inclusief BTW en de twee laatstgenoemde bedragen tevens inclusief kadastraal recht.)

* kosten van inschrijving ad € 7,97 (wordt niet belast met BTW) niet inbegrepen.

d. Indien koper – bij wie de notariskeuze ligt – ter gelegenheid van de juridische eigendomsoverdracht kiest voor een notaris(kantoor) waarvan het kantoor (in rechte lijn gemeten tussen het verkochte en het kantoor) verder is gelegen dan 16 kilometer te rekenen vanaf het verkochte, en verkoper er voor kiest niet in persoon aanwezig te zijn voor de ondertekening van de leveringsakte, zal koper aan verkoper vergoeden de eventuele extra kosten die de betreffende notaris in rekening brengt voor het opmaken van de volmacht, alsmede voor de kosten die verkoper moet vergoeden aan de notaris voor wie hij zijn handtekening laat legaliseren. De koper zal deze kosten voldoen middels betaling als bij sub c. omschreven.

Oplevering

In de huidige staat met alle daarbij behorende rechten, aanspraken, zichtbare en onzichtbare gebreken (voor zover bij verkoper niet bekend), heersende en lijdende erfdienstbaarheden, kwalitatieve rechten en vrij van hypotheek, beslagen en inschrijvingen daarvan.

Verantwoording Hoewel de grootst mogelijke zorgvuldigheid bij de samenstelling van deze brochure is betracht aanvaardt wij, noch de eigenaar van dit woonhuis, enige aansprakelijkheid voor de juistheid van de vermelde gegevens.

Energielabel (EPA)

Verkoper beschikt ten aanzien van het verkochte over een energielabel (bij levering) als bedoeld in het Besluit energieprestatie gebouwen, hetwelk (in kopie) aan koper wordt overhandigd. Koper verklaart (de inhoud van) het betreffende label te aanvaardt en erkent dat verkoper niet instaat voor de juistheid en inhoud van het hiervoor bedoelde document.

Gehuurde zaken in woning

Indien er gehuurde zaken in de woning aanwezig zijn (zoals o.a. cv-ketel/geiser/boiler/zonnepanelen) dan zal het betreffende huurcontract door koper worden voortgezet. Indien koper dit niet wenst, dient hij voordat het voorlopige koopcontract getekend is verkoper hiervan op de hoogte te stellen.

Clausule inzake asbesthoudende stoffen

In de onroerende zaak kunnen asbesthoudende stoffen/ materialen aanwezig zijn. Indien deze worden verwijderd dienen door koper maatregelen en voorzieningen te worden getroffen die de wetgeving voorschrijft. Koper verklaart met deze wetgeving bekend te zijn en aanvaardt alle aansprakelijkheid en gevolgen die uit de aanwezigheid van asbest en/of de verwijdering van asbest uit de onroerende zaak kan voortvloeien. In afwijking van artikel 6.3. van deze koopakte en artikel 7:17 lid 1 en 2 BW komt het geheel of ten dele ontbreken van één of meer eigenschappen van de onroerende zaak voor normaal en bijzonder gebruik en het eventueel anderszins niet-beantwoorden van de zaak aan de overeenkomst als gevolg van de aanwezigheid van enig asbest in welke samenstelling en/of op welke plaats dan ook voor rekening en risico van koper. Koper vrijwaart Verkoper voor elke aansprakelijkheid, hoe ook genaamd en onder welke titel dan ook, die uit de aanwezigheid en/of verwijdering van asbesthoudende stoffen/materialen kan voortvloeien.

Kadaster

Het perceel is ingemeten door het Kadaster en bij verschil zal er geen verrekening plaatsvinden. Er kunnen geen rechten aan worden ontleend.

Algemeen

Uitnodiging

Deze informatie wordt aan meerdere personen verstrekt en aan deze gegevens kunnen geen rechten worden ontleend. De aanbieding van dit object dient te worden gezien als een uitnodiging om in onderhandeling te treden.

Voorbehoud

Hoewel er gestreefd is naar een zo nauwkeurig mogelijke inventarisatie van de beschikbare gegevens, moet er van uitgegaan worden dat de brochure slechts indicatief is. De koper heeft zijn eigen onderzoeksplicht naar alle zaken die voor hem van belang zijn en kan zich nimmer beroepen op onbekendheid met de feiten die hij zelf had kunnen waarnemen of die kenbaar waren uit de openbare registers. De makelaar kan u desgewenst verwijzen naar de desbetreffende instanties.

Heeft u
interesse?

SANNEN
A d v i s e u r s

Makelaardij

Taxaties

Kloosterstraat 49
5921 HB Venlo

077-382 77 88
info@sannen.nl
www.sannen.nl